

# Organigramm

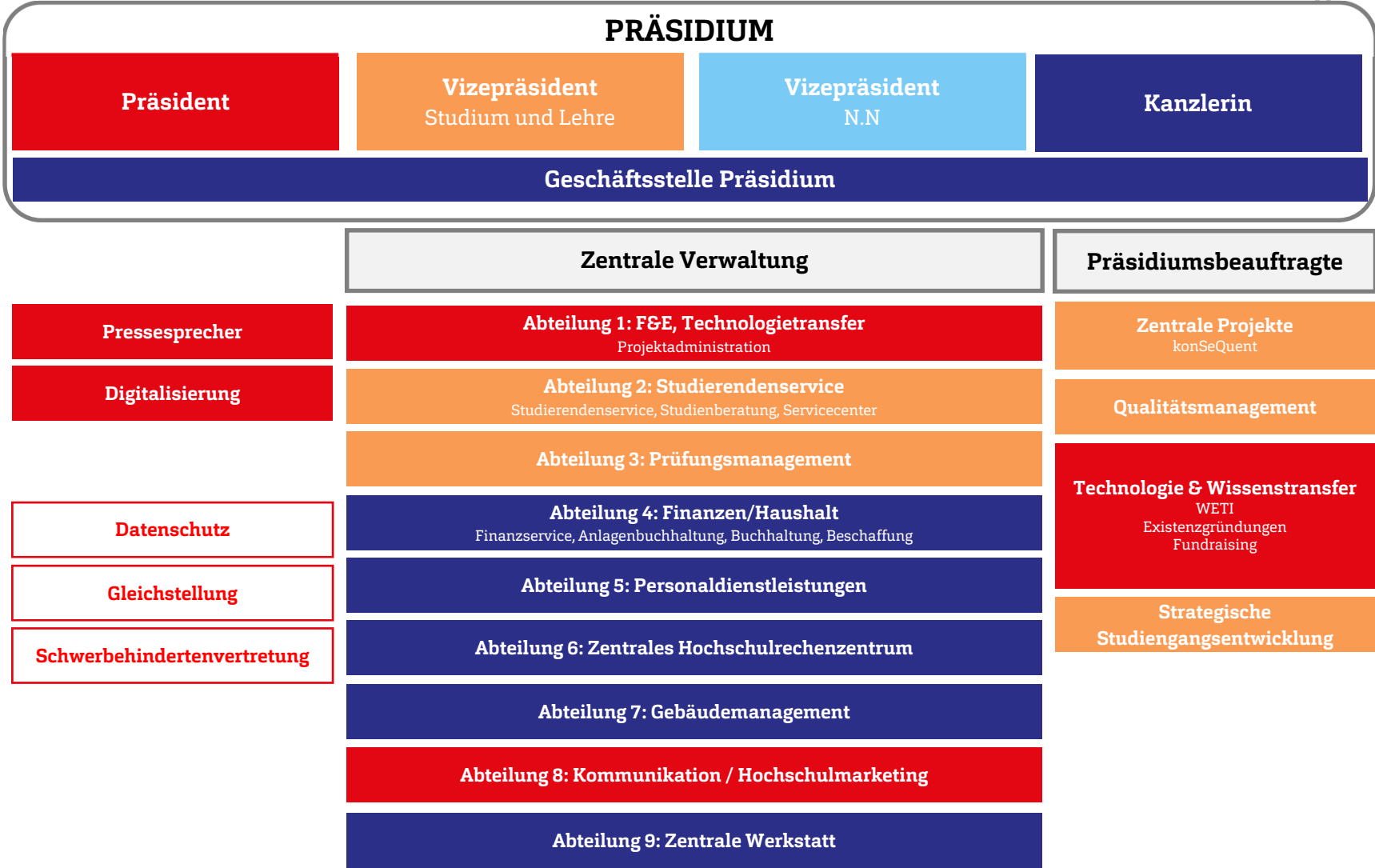

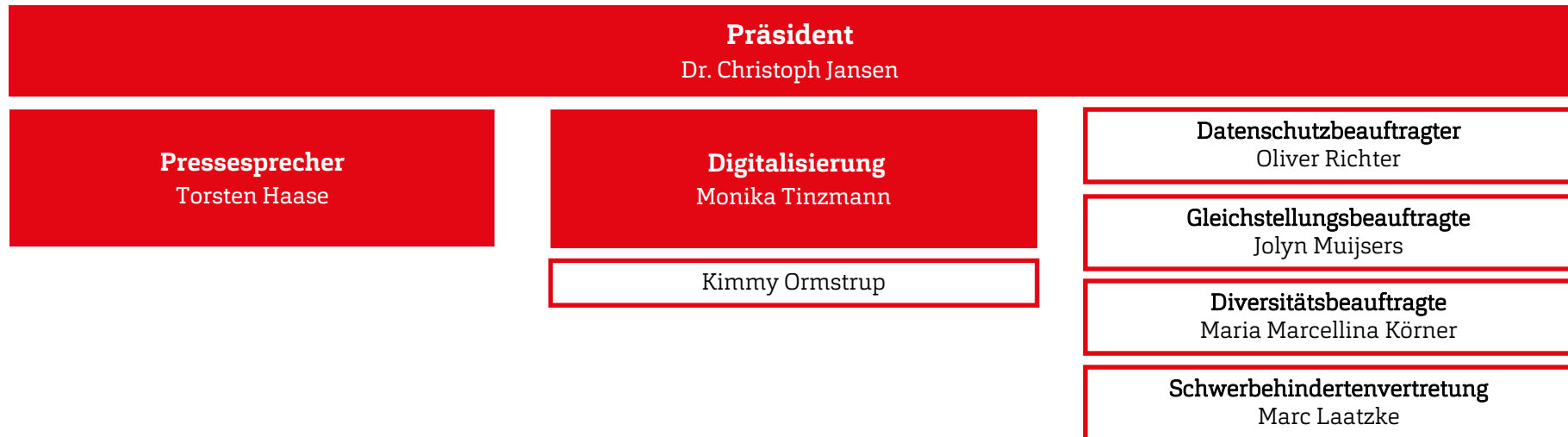

**Präsident**

Dr. Christoph Jansen

**Präsidiumsbeauftragte für Forschung & Entwicklung, Technologie- & Wissenstransfer**

Dr. Heike Bille

**Technologie- & Wissenstransfer**

WETI

Existenzgründungen

Fundraising

InnoNord

**Abt. 1: F&E, Technologietransfer**

Dr. Heike Bille

**Projektadministration**

Maren Petersen

Markus Schroeder

Astrid Evers

**Projektmanagement**

**Forschung & Entwicklung**

Patricia Winter-Wardyn

**Vizepräsident Studium und Lehre**

Prof. Dr. Peter John

**Präsidiumsbeauftragter für Qualitätsmanagement**

Dr. rer. pol., Dipl.-Oec. Klaus von Stackelberg

**Präsidiumsbeauftragter für Strategische  
Studiengangsentwicklung**

Hendrik van der Sluis

**Qualitätsmanagement**

**Qualitätsmanagement**

Linda Cornelsen  
Birgit Zittlau

**Projekte**

**konSeQuent**

Nadine Heubeck-Klein  
Laura Faiß

## Vizepräsident Studium und Lehre

Prof. Dr. Peter John

### Abt. 2: Studierendenservice

Sylvia Rußbüldt (Vertretung: Lars Struwe)

**Info Point**  
Susanne Kitzig

**Service Center**

**Service Point**  
Katja Richter

**Studierendensekretariat**  
Lisa Nissen

**Studierendenservice**  
N.N.

**Zentrale Studienberatung**  
Marc Laatzke  
Michaela Arnold

### Abt. 3: Prüfungsmanagement

Lars Struwe (Vertretung: Sylvia Rußbüldt)

**Prüfungsamt**  
Inge Cordes  
Gudrun Dix  
Carolin Jürgensen  
Torsten Mielke

**Service Prüfungsmanagement**  
Joana Okyei

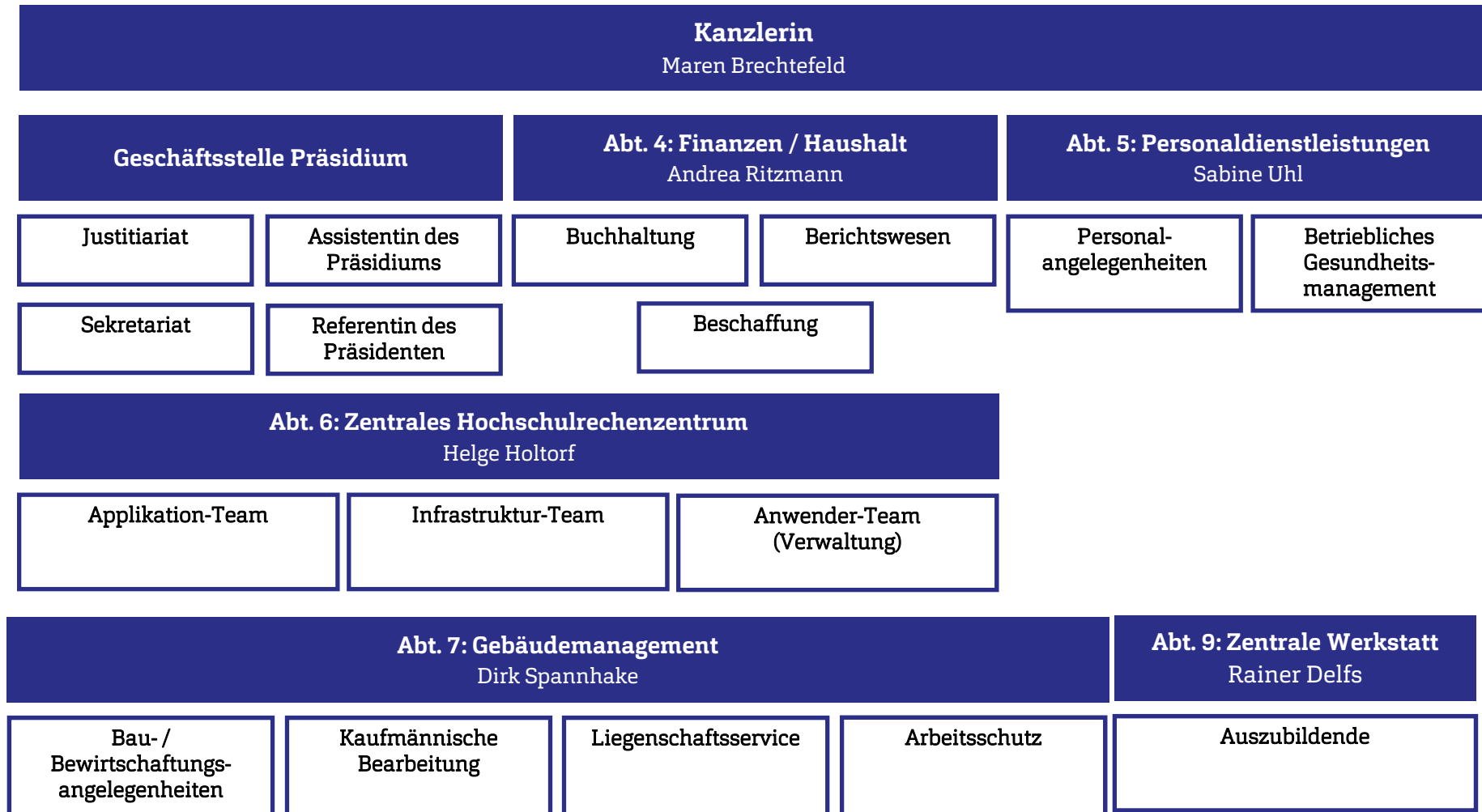

**Kanzlerin**  
Maren Brechtefeld

**Geschäftsstelle Präsidium**

**Justitiariat**  
N.N.

**Assistentin des  
Präsidiums  
Geschäftsstelle Senat**  
Iris Mainusch

**Referentin des  
Präsidenten**  
Kirsten Erinc

**Sekretariat**  
Susanne Wrege

**Kanzlerin**  
Maren Brechtefeld

**Abt. 4: Finanzen / Haushalt**  
Andrea Ritzmann

**Leitung der Buchhaltung**  
Frank Ivers

**Berichtswesen**  
Merreth Schulz

**Buchhaltung**  
Antje Knudsen  
Birthe Frey  
Jule Annik Weiss

**Beschaffung**  
Michael Eggert  
Andrea Jaspersen  
Ute Severin

**Abt. 5: Personaldienstleistungen**  
Sabine Uhl (Vertretung: N.N.)

**Personalsachbearbeitung**  
Eike Carstensen  
Tanja Jensen  
Daniel Schneider  
Nadine Trautmann

**Betriebliches  
Gesundheitsmanagement und  
Personalsachbearbeitung**  
Stefanie Wissner

**Personalkostenhochrechnung,  
Stellenplanung, Reisekosten**  
Petra Vogt  
Gesa Matthiesen

**Auszubildende**  
Faranak Taali  
Bircan Yildiz  
Paula Christine Flintholm



**Kanzlerin**  
Maren Brechtefeld

**Abt. 6: Zentrales Hochschulrechenzentrum**  
Helge Holtorf

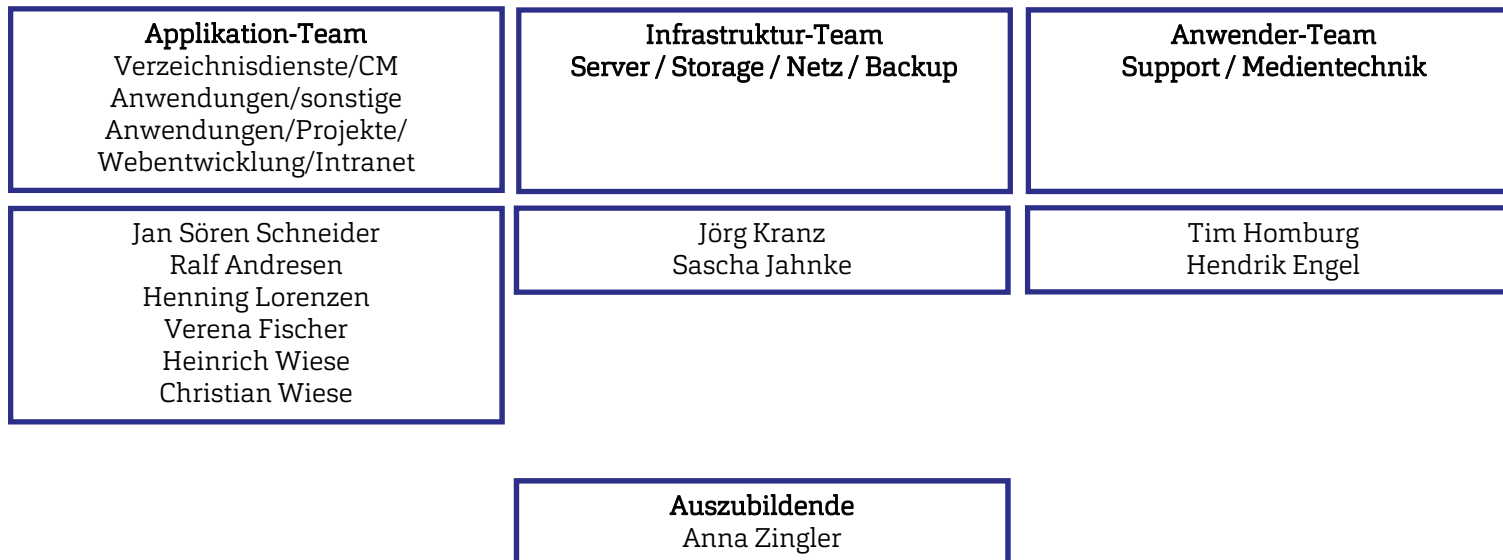

**Kanzlerin**  
Maren Brechtefeld

**Abt. 7: Gebäudemanagement**  
Dirk Spannake (Vertretung: Uwe Carstensen)

| Bau-/ Bewirtschaftungs-<br>angelegenheiten | Kaufmännische<br>Bearbeitung    | Liegenschaftsservice   | Arbeitsschutz     |
|--|---------------------------------|--|-------------------|
| Mona Braas<br>Uwe Carstensen               | Sven Misch<br>Fenja Feuersenger | Dirk Albert<br>Olaf Davids<br>Jürgen Nissen<br>Matthias Stauch | Matthias Berndsen |

**Präsident**

Dr. Christoph Jansen

**Abt. 8: Kommunikation / Hochschulmarketing**

Anja Lehmann

**Grafikdesign, Werbemittel**

Bärbel Ballaschke

**Hochschul- und Studierendenevents, Alumni**

Marcel Dinslage

**Online-Marketing, Website Social Media**

Caroline Lorenz

**Pressearbeit und interne Kommunikation**

Kristof Gatermann

**Übersetzungen, Website & Social Media**

Anja Lehmann

**Kanzlerin**  
Maren Brechtefeld

**Abt. 9: Zentrale Werkstatt**  
Rainer Delfs

Andreas Brech

**Auszubildende**  
Ezattullah Faezi  
Erk Hennes Horn  
Philipp Christian Johannsen  
Maximilian Schendel