

Organigramm

PRÄSIDIUM

Präsident

Vizepräsident
Studium und Lehre

Vizepräsident
N.N

Kanzlerin

Geschäftsstelle Präsidium

Zentrale Verwaltung

Vertretung der Kanzlerin: Dr. Heike Bille

Präsidiumsbeauftragte

Pressesprecher

Abteilung 2: Studierendenservice

Studierendenservice, Studienberatung, Servicecenter

Zentrale Projekte

konSeQuent

Digitalisierung

Abteilung 3: Prüfungsmanagement

Qualitätsmanagement

Abteilung 4: Finanzen/Haushalt

Finanzservice, Anlagenbuchhaltung, Buchhaltung, Beschaffung

Technologie & Wissenstransfer

WETI

Existenzgründungen

Fundraising

Datenschutz

Abteilung 5: Personaldienstleistungen

Gleichstellung

Abteilung 6: Zentrales Hochschulrechenzentrum

Schwerbehindertenvertretung

Abteilung 7: Gebäudemanagement

Abteilung 8: Kommunikation / Hochschulmarketing

Abteilung 9: Zentrale Werkstatt

Abteilung 10: F&E, Technologietransfer

Projektadministration

Präsident

Dr. Christoph Jansen

Pressesprecher

Torsten Haase

Digitalisierung

N.N.

Kimmy Ormstrup

Datenschutzbeauftragter

Oliver Richter

Gleichstellungsbeauftragte

Jolyn Muijsers

Schwerbehindertenvertretung

Marc Laatzke

Vizepräsident Studium und Lehre

Prof. Dr. Peter John

Präsidiumsbeauftragter für Qualitätsmanagement

Dr. rer. pol., Dipl.-Oec. Klaus von Stackelberg

Qualitätsmanagement

Qualitätsmanagement
Linda Cornelsen
Birgit Zittlau

Projekte

konSeQuent
Nadine Heubeck-Klein
Laura Faiß

Vizepräsident Studium und Lehre

Prof. Dr. Peter John

Abt. 2: Studierendenservice

Sylvia Rußbüldt (Vertretung: Lars Struwe)

| | | |
|-------------------------------------|-----------------------|---------------------------------------|
| Info Point Susanne Kitzig | Service Center | Service Point Katja Richter |
|-------------------------------------|-----------------------|---------------------------------------|

Studierendensekretariat
Lisa Nissen

Studierendenservice
Lone Rühmann

Zentrale Studienberatung
Marc Laatzke
Michaela Arnold

Abt. 3: Prüfungsmanagement

Lars Struwe (Vertretung: Sylvia Rußbüldt)

Prüfungsamt
Inge Cordes
Gudrun Dix
Carolin Jürgensen
Torsten Mielke

Service Prüfungsmanagement
Joana Okyei

Kanzlerin
Maren Brechtefeld

| | | |
|----------------------------------|---|---|
| Geschäftsstelle Präsidium | Abt. 4: Finanzen / Haushalt Andrea Ritzmann | Abt. 5: Personaldienstleistungen Sabine Uhl |
|----------------------------------|---|---|

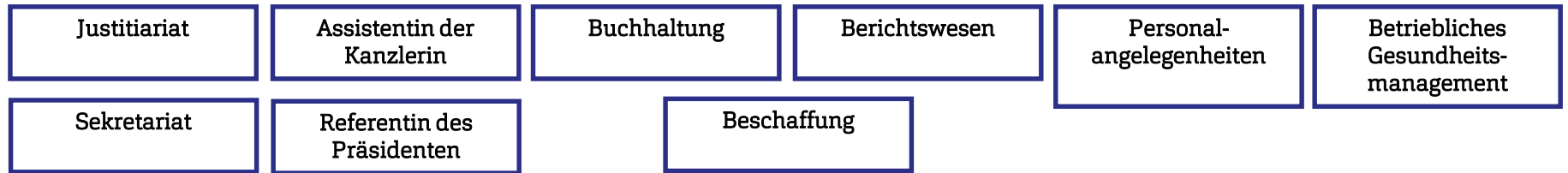

Abt. 6: Zentrales Hochschulrechenzentrum
Helge Holtorf

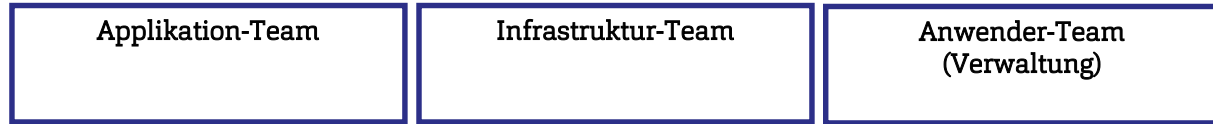

Abt. 7: Gebäudemanagement
Dirk Spannhake

Abt. 9: Zentrale Werkstatt
Rainer Delfs



Kanzlerin

Maren Brechtefeld

Geschäftsstelle Präsidium

Justitiariat
N.N.

**Assistentin der Kanzlerin
Geschäftsstelle Senat**
Iris Mainusch

**Referentin des
Präsidenten**
Kirsten Erinc

Sekretariat
Susanne Wrege

Kanzlerin

Maren Brechtefeld

Abt. 4: Finanzen / Haushalt

Andrea Ritzmann

Leitung der Buchhaltung
Frank Ivers

Berichtswesen
N.N.

Buchhaltung
Antje Knudsen
Birthe Frey
Jule Annik Weiss

Beschaffung
Michael Eggert
Andrea Jaspersen
Ute Severin
Gesa Matthiesen

Abt. 5: Personaldienstleistungen

Sabine Uhl (Vertretung: N.N.)

Personalsachbearbeitung
Eike Carstensen
Tanja Jensen
Sabine Uhl

**Betriebliches
Gesundheitsmanagement und
Personalsachbearbeitung**
Stefanie Wisser

**Personalkostenhochrechnung,
Stellenplanung, Reisekosten**
Petra Vogt

Auszubildende
Faranak Taali
Bircan Yildiz

Kanzlerin
Maren Brechtefeld

Abt. 6: Zentrales Hochschulrechenzentrum
Helge Holtorf

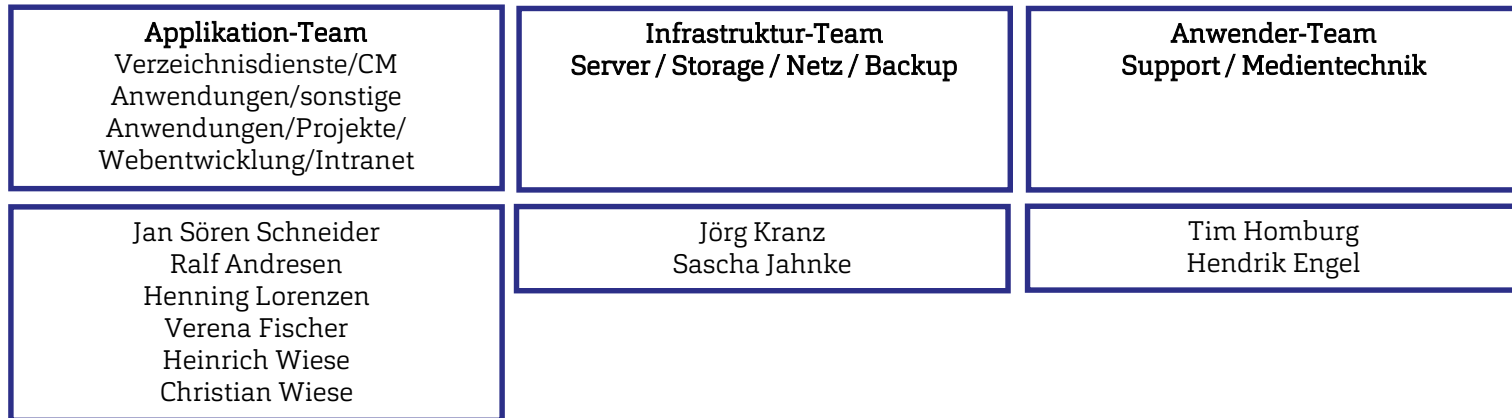

Kanzlerin

Maren Brechtefeld

Abt. 7: Gebäudemanagement

Dirk Spannhake (Vertretung: Uwe Carstensen)

| Bau-/ Bewirtschaftungs- angelegenheiten | Kaufmännische Bearbeitung | Liegenschaftsservice | Arbeitsschutz |
|--|---------------------------------|--|-------------------|
| Mona Braas Uwe Carstensen | Sven Misch Fenja Feuersenger | Dirk Albert Olaf Davids Jürgen Nissen Matthias Stauch | Matthias Berndsen |

Präsident

Dr. Christoph Jansen

Abt. 8: Kommunikation / Hochschulmarketing

Anja Lehmann

Grafikdesign, Werbemittel

Bärbel Ballaschke

Hochschul- und Studierendenevents, Alumni

Marcel Dinslage

Online-Marketing, Website Social Media

Caroline Lorenz

Pressearbeit und interne Kommunikation

Kristof Gatermann

Übersetzungen, Website & Social Media

Anja Lehmann

Kanzlerin

Maren Brechtefeld

Abt. 9: Zentrale Werkstatt

Rainer Delfs

Andreas Brech

Auszubildende

Ezattullah Faezi
Philipp Christian Johannsen
Maximilian Schendel

Präsident

Dr. Christoph Jansen

Präsidiumsbeauftragte für Forschung & Entwicklung, Technologie- & Wissenstransfer

Dr. Heike Bille

Technologie- & Wissenstransfer

WETI

Existenzgründungen

Fundraising

InnoNord

Abt. 10: F&E, Technologietransfer

Dr. Heike Bille

Projektadministration

Maren Petersen

Markus Schroeder

Astrid Evers

Projektmanagement

Forschung & Entwicklung

Patricia Winter-Wardyn