

# Organigramm

## PRÄSIDIUM

**Präsident**

**Vizepräsident**  
Studium und Lehre

**Vizepräsident**  
Digitalisierung &  
Prozessorganisation

**Kanzlerin**

**Geschäftsstelle Präsidium**

### Stabsstellen

**Pressesprecher**

**Datenschutz**

**Digitalisierung**

**Interne Digitalisierung**

**(In Planung: Controlling)**

### Zentrale Verwaltung

Vertretung der Kanzlerin: Dr. Heike Bille

**Abteilung 1: International Relations**  
International Office, Lern- und Sprachenzentrum

**Abteilung 2: Studierendenservice**  
Studierendenservice, Studienberatung, Servicecenter

**Abteilung 3: Prüfungsmanagement**

**Abteilung 4: Finanzen/Haushalt**  
Finanzservice, Anlagenbuchhaltung, Buchhaltung, Beschaffung

**Abteilung 5: Personaldienstleistungen**

**Abteilung 6: Zentrales Hochschulrechenzentrum**

**Abteilung 7: Gebäudemanagement**

**Abteilung 8: Kommunikation / Hochschulmarketing**

**Abteilung 9: Zentrale Werkstatt**

**Abteilung 10: F&E, Technologietransfer**  
Projektadministration

### Präsidiumsbeauftragte

**Zentrale Projekte**  
konSeQuent

**Qualitätsmanagement**

**Technologie & Wissenstransfer**  
Innovative Hochschule  
WETI  
Existenzgründungen  
Fundraising

**Präsident**

Dr. Christoph Jansen

**Stabsstelle  
Pressesprecher**  
Torsten Haase

**Stabsstelle  
Digitalisierung**  
Julia Döring  
Kimmy Ormstrup

**(In Planung: Stabsstelle  
Controlling**  
Leitung: Präsident)

**Stabsstelle  
Datenschutz**  
Leitung: Präsident

**Datenschutzbeauftragter**  
N.N.

**Vizepräsident Studium und Lehre**

Prof. Dr. Peter John

**Präsidiumsbeauftragter für Qualitätsmanagement**

Dr. rer. pol., Dipl.-Oec. Klaus von Stackelberg

**Qualitätsmanagement**

**Qualitätsmanagement**  
Linda Cornelsen  
Birgit Zittlau

**Projekte**

**konSeQuent**  
Nadine Heubeck-Klein  
Laura Faiß

## Vizepräsident Studium und Lehre

Prof. Dr. Peter John

### Abt. 1: International Relations

Janntje Böhlke-Itzen (Vertretung: Ute Sachau)

#### International Office

Ute Sachau  
Svenja Lehmann

#### Lern- und Sprachenzentrum

Janntje Böhlke-Itzen

#### Flucht und Studium

Antje Fey-Jensen  
Brian Andersen  
N.N.

#### Lernzentrum

Camilla Muschner  
Heike Witt  
Dr. Hendrik van der Sluis  
Aylin Jegust

#### Sprachenzentrum

Victoria Richter  
Dr. Margret Reimer

## Vizepräsident Studium und Lehre

Prof. Dr. Peter John

### Abt 2: Studierendenservice

Sylvia Rußbüldt (Vertretung: Lars Struwe)

<b>Info Point</b> Susanne Kitzig	<b>Service Center</b>	<b>Service Point</b> Katja Richter
-------------------------------------	-----------------------	---------------------------------------

**Studierendensekretariat**  
Lisa Nissen

**Studierendenservice**  
Lone Rühmann  
Anja Edwards

**Zentrale Studienberatung**  
Marc Laatzke  
Michaela Arnold

**Studierendenmarketing**  
N.N.

### Abt. 3: Prüfungsmanagement

Lars Struwe (Vertretung: Sylvia Rußbüldt)

**Prüfungsamt**  
Inge Cordes  
Gudrun Dix  
Carolin Jürgensen  
Torsten Mielke

**Service Prüfungsmanagement**  
Kathrin Matzen

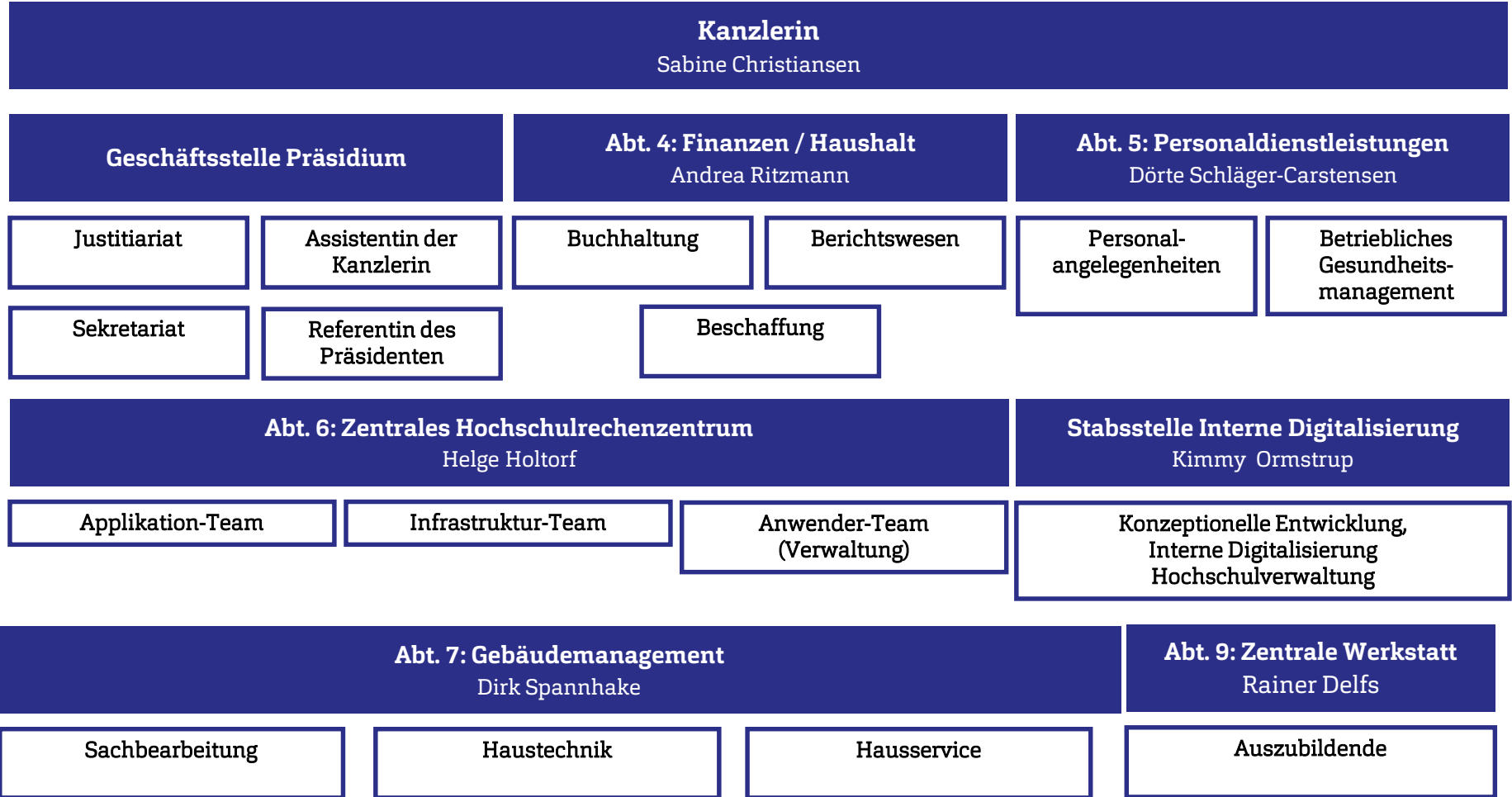

## Kanzlerin

Sabine Christiansen

### Geschäftsstelle Präsidium

**Justitiariat**  
Michel Voß

**Assistentin der Kanzlerin  
Geschäftsstelle Senat**  
Iris Mainusch

**Referentin des  
Präsidenten**  
i. V. Gesa Matthiesen

**Sekretariat**  
Susanne Wrege

## Kanzlerin

Sabine Christiansen

### Abt. 4: Finanzen / Haushalt

Andrea Ritzmann

**Berichtswesen**  
Frank Ivers

**Buchhaltung**  
Britta Ivers  
Antje Knudsen  
Birthe Frey

**Beschaffung**  
Michael Eggert  
Andrea Jaspersen  
Ute Severin

### Abt. 5: Personaldienstleistungen

Dörte Schläger-Carstensen (Vertretung: Sabine Uhl)

**Personalsachbearbeitung**  
Eike Carstensen  
Tanja Jensen  
Sabine Uhl  
Jana Wagener

**Betriebliches  
Gesundheitsmanagement**  
Stefanie Wissner

**Personalkostenhochrechnung,  
Stellenplanung, Reisekosten**  
Petra Vogt

**Auszubildende**  
Faranak Taali  
Jule Weiss



## Kanzlerin

Sabine Christiansen

### Abt. 6: Zentrales Hochschulrechenzentrum

Helge Holtorf

#### Applikation-Team

Verzeichnisdienste/CM  
Anwendungen/sonstige  
Anwendungen/Projekte/  
Webentwicklung/Intranet

Jan Sören Schneider  
Ralf Andresen  
Henning Lorenzen  
Verena Fischer  
Heinrich Wiese  
Christian Wiese

#### Infrastruktur-Team

Hardware/Storage/  
Netz/  
Medientechnik

Jörg Kranz  
Sascha Jahnke

#### Anwender-Team (Verwaltung)

Tim Homburg  
Hendrik Engel

## Kanzlerin

Sabine Christiansen

### Abt. 7: Gebäudemanagement

Dirk Spannhake (Vertretung: Uwe Carstensen)

Sachbearbeitung	Haustechnik	Hauservice
<b>Bauliche Angelegenheiten</b> Uwe Carstensen	<b>TGA – Allgemein</b> Matthias Stauch	Olaf Davids Jürgen Nissen
<b>Brand- und Arbeitsschutz</b> Matthias Berndsen	<b>TGA – Telefonanlage</b> Thorsten Iffert	
<b>Allgemeine Sachbearbeitung</b> Mona Braas	<b>TGA – Elektrotechnik</b> <b>Anlagenverantw. Elektroanlagen</b> Dirk Albert	
<b>Kaufmännische Sachbearbeitung</b> Sven Misch		

**Präsident**

Dr. Christoph Jansen

**Abt. 8: Kommunikation / Hochschulmarketing**

N.N. (kommissarisch: Anja Lehmann)

**Pressearbeit und interne Kommunikation**

Kristof Gatermann

**Grafikdesign, Werbemittel**

Bärbel Ballaschke

**Übersetzungen, Website & Social Media**

Anja Lehmann

**Hochschul- und Studierendenevents, Alumni**

Marcel Dinslage

**Kanzlerin**

Sabine Christiansen

**Abt. 9: Zentrale Werkstatt**

Rainer Delfs

Andreas Brech

**Auszubildende**

Ezattullah Faezi  
Philipp Christian Johannsen

**Präsident**

Dr. Christoph Jansen

**Präsidiumsbeauftragte für Technologie- & Wissenstransfer**

Dr. Heike Bille

**Technologie- & Wissenstransfer**  
Innovative Hochschule  
WETI  
Existenzgründungen  
Fundraising

**Abt. 10: F&E, Technologietransfer**

Dr. Heike Bille

**Projektantrags-  
management**  
Corinna Steffner

**Projektadministration**  
Maren Petersen  
Markus Schroeder  
Astrid Evers

**Projektmanagement**  
GrINSH  
Ilja Schöpke

**Koordination für regionale  
Vernetzung und  
Regionalmanagement**  
GrinSH  
Franziska Kruse