

Organigramm

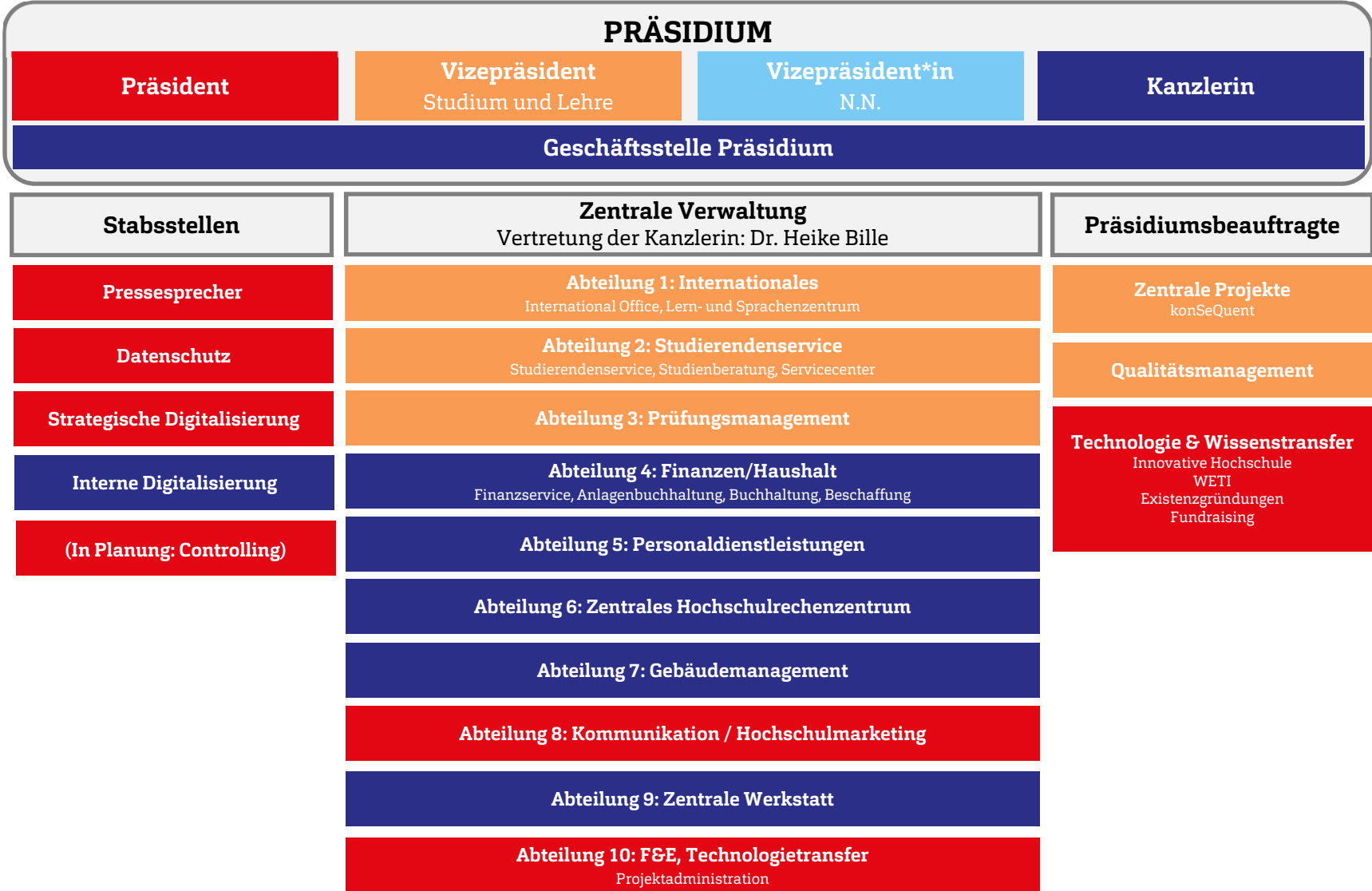

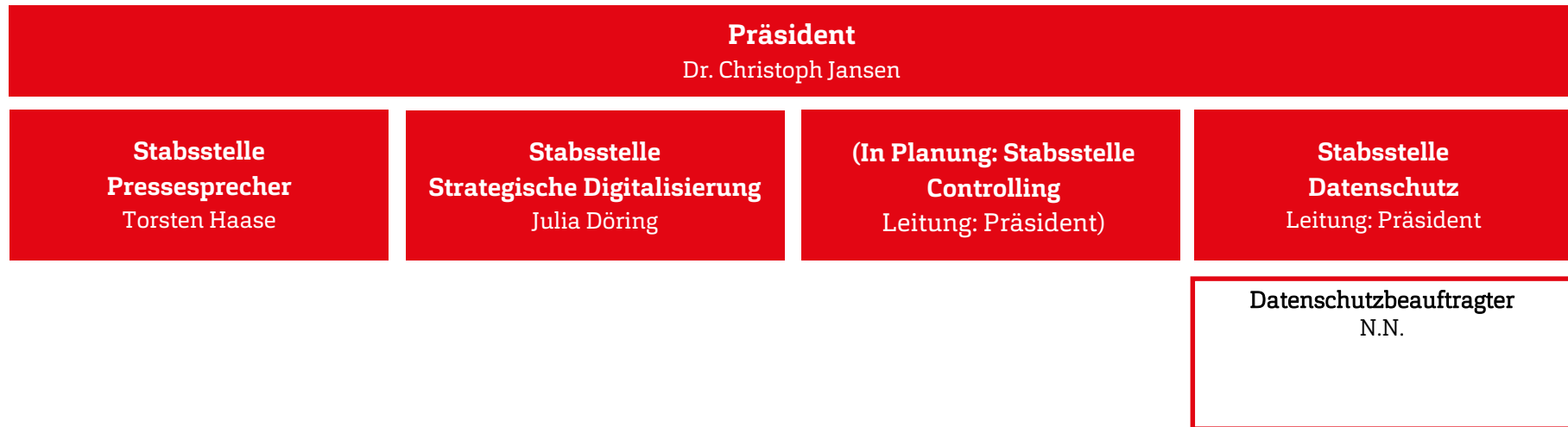

Vizepräsident Studium und Lehre

Prof. Dr. Peter John

Präsidiumsbeauftragter für Qualitätsmanagement

Dr. rer. pol., Dipl.-Oec. Klaus von Stackelberg

Qualitätsmanagement

Qualitätsmanagement

Linda Cornelsen
Birgit Zittlau

Projekte

konSeQuent

Nadine Heubeck-Klein
Laura Faiß

Vizepräsident Studium und Lehre

Prof. Dr. Peter John

Abt. 1: International Relations

Janntje Böhlke-Itzen (Vertretung: Ute Sachau)

International Office

Ute Sachau
Svenja Lehmann

Lern- und Sprachenzentrum

Janntje Böhlke-Itzen

Flucht und Studium

Antje Fey-Jensen
Brian Andersen
N.N.

Lernzentrum

Camilla Muschner
Heike Witt
Dr. Hendrik van der Sluis
Aylin Jegust

Sprachenzentrum

Victoria Richter
Dr. Margret Reimer

Vizepräsident Studium und Lehre

Prof. Dr. Peter John

Abt 2: Studierendenservice

Sylvia Rußbüldt (Vertretung: Lars Struwe)

Info Point Susanne Kitzig	Service Center	Service Point Katja Richter
Studierendensekretariat Lisa Nissen		
Studierendenservice Lone Rühmann Anja Edwards		
Zentrale Studienberatung Marc Laatzke Michaela Arnold		
Studierendenmarketing Maika Worm		

Abt. 3: Prüfungsmanagement

Lars Struwe (Vertretung: Sylvia Rußbüldt)

Prüfungsamt Inge Cordes Gudrun Dix Carolin Jürgensen Torsten Mielke
Service Prüfungsmanagement Henning Moeskes

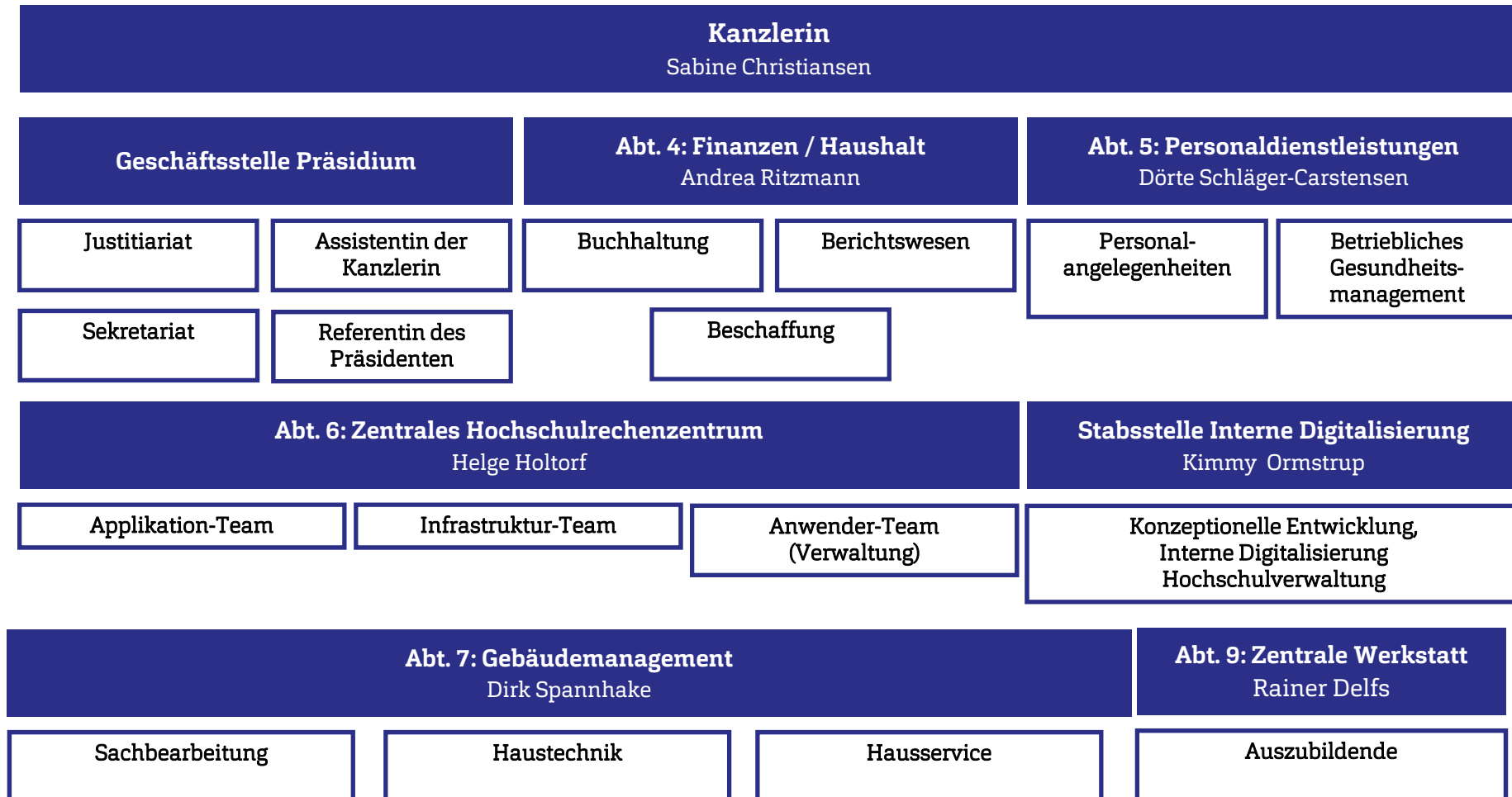

Kanzlerin
Sabine Christiansen

Geschäftsstelle Präsidium

Justitiariat
Michel Voß

**Assistentin der Kanzlerin
Geschäftsstelle Senat**
Iris Mainusch

**Referentin des
Präsidenten**
Kirsten Erinç

Sekretariat
Gesa Matthiesen
Susanne Wrege

Kanzlerin
Sabine Christiansen

Abt. 4: Finanzen / Haushalt
Andrea Ritzmann (Vertretung: Anja Hansen)

Berichtswesen
Frank Ivers

Buchhaltung
Britta Ivers
Antje Knudsen
Britta Frey
Anja Hansen

Beschaffung
Michael Eggert
Andrea Jaspersen
Ute Severin

Abt. 5: Personaldienstleistungen
Dörte Schläger-Carstensen (Vertretung: Sabine Uhl)

Personalsachbearbeitung
Eike Carstensen
Tanja Jensen
Sabine Uhl
Nadine Trautmann

**Betriebliches
Gesundheitsmanagement**
Stefanie Wissner

**Personalkostenhochrechnung,
Stellenplanung, Reisekosten**
Petra Vogt

Auszubildende
Mara Peters
Faranak Taali
Jule Weiss

Kanzlerin
Sabine Christiansen

Abt. 6: Zentrales Hochschulrechenzentrum
Helge Holtorf

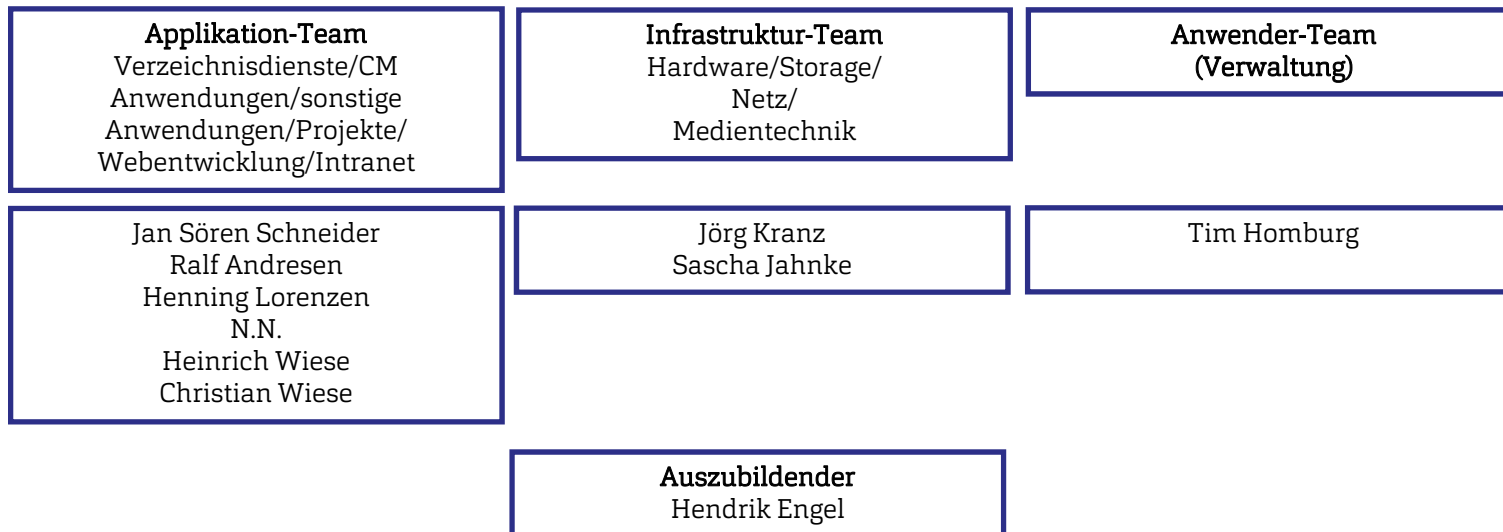

Kanzlerin
Sabine Christiansen

Abt. 7: Gebäudemanagement
Dirk Spannake (Vertretung: Uwe Carstensen)

Sachbearbeitung	Haustechnik	Hauservice
Bauliche Angelegenheiten Uwe Carstensen	TGA – Allgemein Matthias Stauch	Achim Christiansen Andreas Suckow Olaf Davids
Durchführung von Baumaßnahmen Holger Edelhoff	TGA – Telefonanlage Thorsten Iffert	
Brand- und Arbeitsschutz Matthias Berndsen	TGA – Elektrotechnik Anlagenverantw. Elektroanlagen Dirk Albert	
Allgemeine Sachbearbeitung Mona Braas		
Kaufmännische Sachbearbeitung Sven Misch		

Präsident

Dr. Christoph Jansen

Abt. 8: Kommunikation / Hochschulmarketing

N.N.

Pressearbeit und interne Kommunikation

Kristof Gatermann

Grafikdesign, Werbemittel

Bärbel Ballaschke

Übersetzungen, Website & Social Media

Anja Lehmann

Hochschul- und Studierendenevents, Alumni

Marcel Dinslage

Kanzlerin
Sabine Christiansen

Abt. 9: Zentrale Werkstatt
Rainer Delfs

Andreas Brech

Auszubildende
Konstantin Baxter
Bennet Fäscher
Ezattullah Faezi
Philipp Christian Johannsen

Präsident

Dr. Christoph Jansen

Präsidiumsbeauftragte für Technologie- & Wissenstransfer

Dr. Heike Bille

Technologie- & Wissenstransfer
Innovative Hochschule
WETI
Existenzgründungen
Fundraising

Abt. 10: F&E, Technologietransfer

Dr. Heike Bille

**Projektantrags-
management**
Corinna Steffner

Projektadministration
Maren Petersen
Markus Schroeder
Leo Eriksen

Projektmanagement
GrINSH
Ilja Schöpke

**Koordination für regionale
Vernetzung und
Regionalmanagement**
GrinSH
Franziska Kruse