

Organigramm

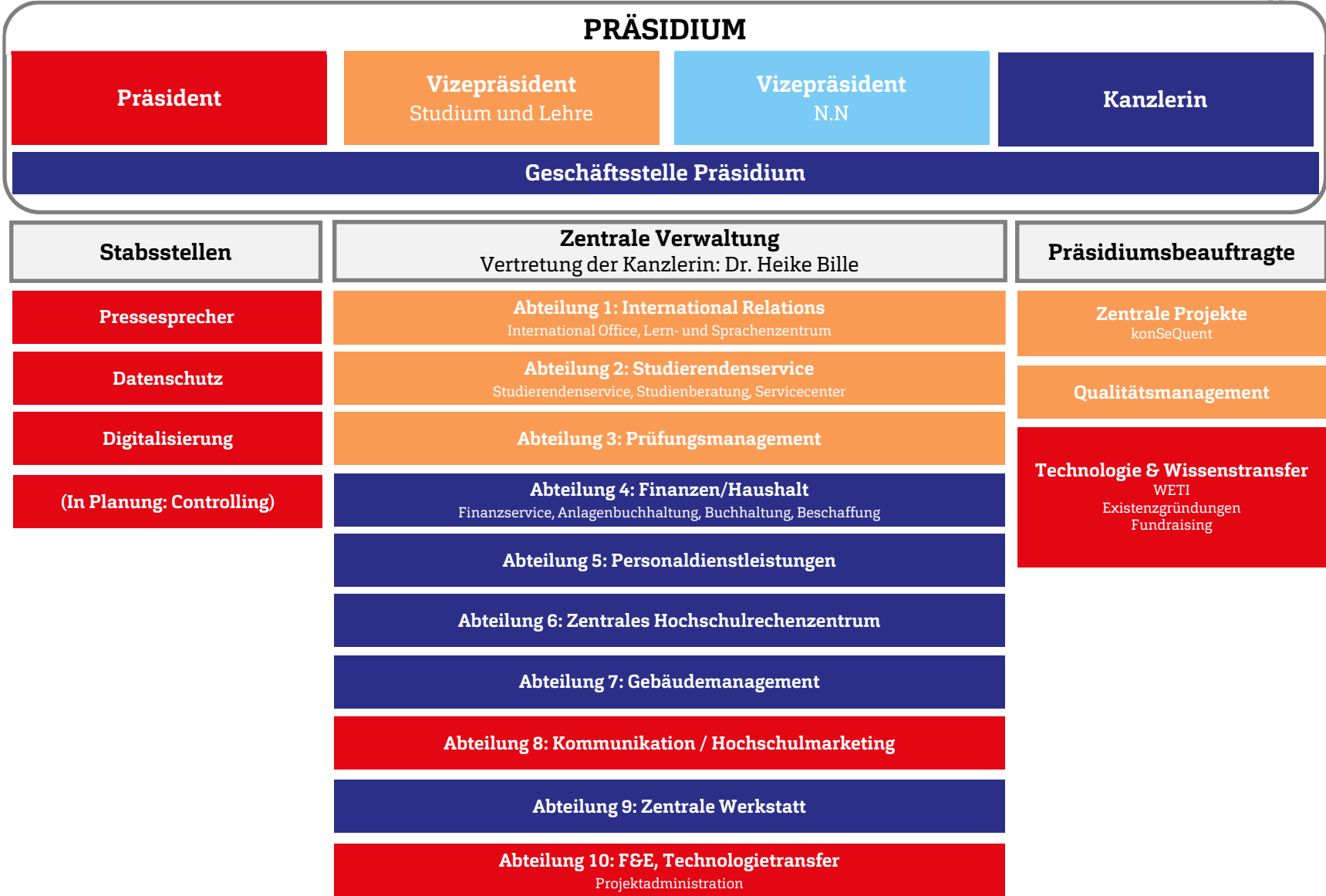

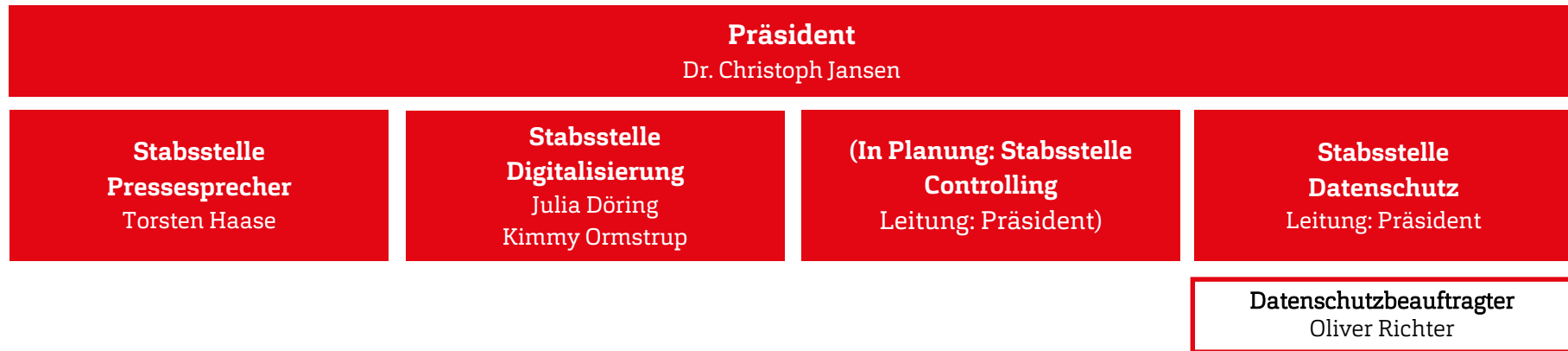

Vizepräsident Studium und Lehre

Prof. Dr. Peter John

Präsidiumsbeauftragter für Qualitätsmanagement

Dr. rer. pol., Dipl.-Oec. Klaus von Stackelberg

Qualitätsmanagement

Qualitätsmanagement

Linda Cornelsen
Birgit Zittlau

Projekte

konSeQuent

Nadine Heubeck-Klein
Laura Faiß

Vizepräsident Studium und Lehre

Prof. Dr. Peter John

Abt. 1: International Relations

Janntje Böhlke-Itzen

International Office

Ute Sachau
Svenja Lehmann

Lern- und Sprachzentrum

Lernzentrum

Camilla Muschner
Heike Witt
Dr. Hendrik van de Sluis
Aylin Jegust

Sprachzentrum

Victoria Richter
Dr. Margret Reimer

Flucht und Studium

Antje Fey-Jensen
Brian Andersen
Buse Goltz

Vizepräsident Studium und Lehre

Prof. Dr. Peter John

Abt 2: Studierendenservice

Sylvia Rußbüldt (Vertretung: Lars Struwe)

Info Point Susanne Kitzig	Service Center	Service Point Katja Richter
Studierendensekretariat Lisa Nissen		
Studierendenservice Lone Rühmann		
Zentrale Studienberatung Marc Laatzke Michaela Arnold		

Abt. 3: Prüfungsmanagement

Lars Struwe (Vertretung: Sylvia Rußbüldt)

Prüfungsamt Inge Cordes Gudrun Dix Carolin Jürgensen Torsten Mielke
Service Prüfungsmanagement N.N.

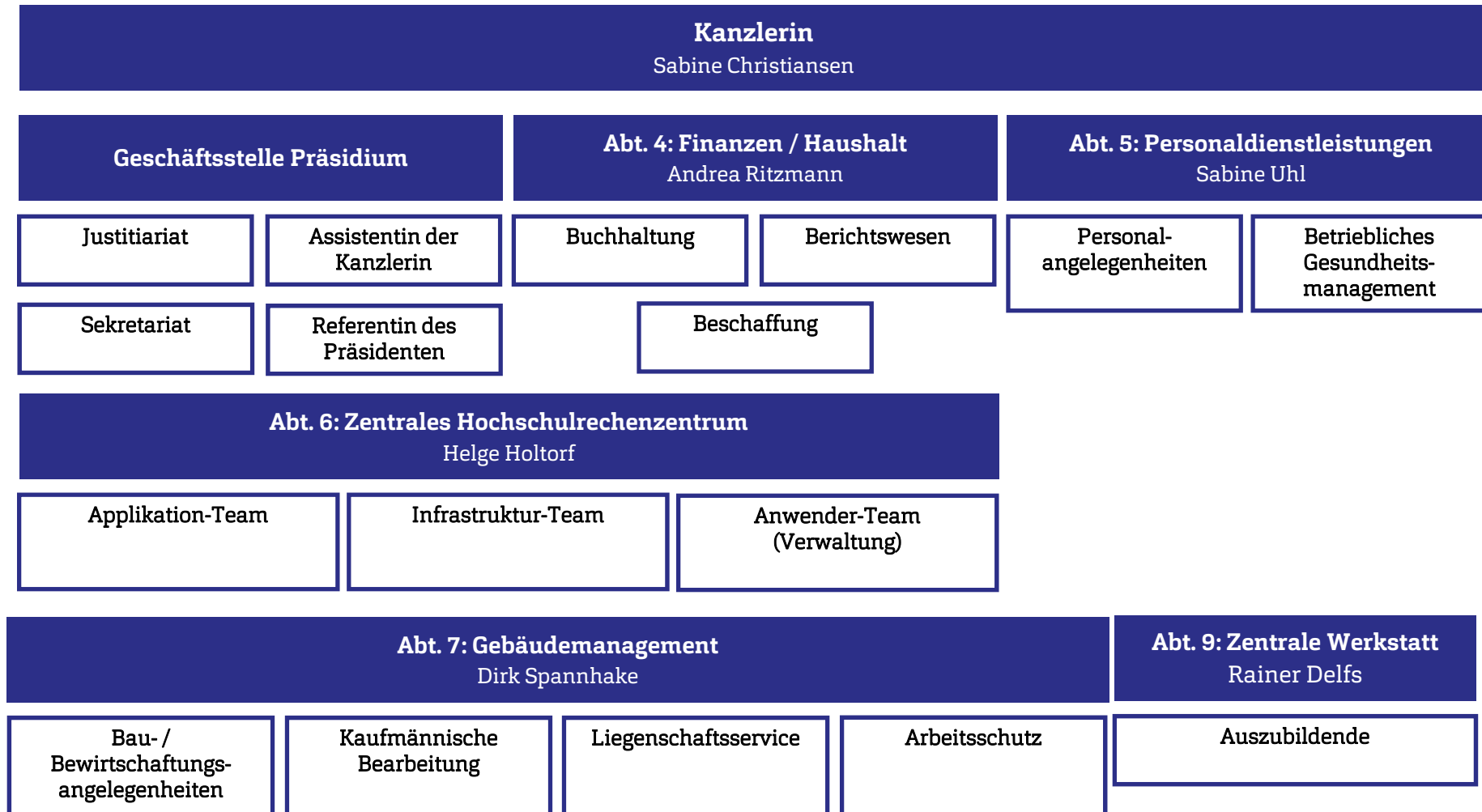

Kanzlerin
Sabine Christiansen

Geschäftsstelle Präsidium

Justitiariat
N.N.

**Assistentin der Kanzlerin
Geschäftsstelle Senat**
Iris Mainusch

**Referentin des
Präsidenten**
Kirsten Erinc
Gesa Matthiesen

Sekretariat
Susanne Wrege

Kanzlerin
Sabine Christiansen

Abt. 4: Finanzen / Haushalt
Andrea Ritzmann

Leitung der Buchhaltung
Frank Ivers

Berichtswesen
N.N.

Buchhaltung
Antje Knudsen
Birthe Frey
Jule Annik Weiss

Beschaffung
Michael Eggert
Andrea Jaspersen
Ute Severin

Abt. 5: Personaldienstleistungen
Sabine Uhl (Vertretung: N.N.)

Personalsachbearbeitung
Eike Carstensen
Tanja Jensen
Sabine Uhl
Jana Wagener

**Betriebliches
Gesundheitsmanagement und
Personalsachbearbeitung**
Stefanie Wissler

**Personalkostenhochrechnung,
Stellenplanung, Reisekosten**
Petra Vogt

Auszubildende
Faranak Taali
Bircan Yildiz

Kanzlerin
Sabine Christiansen

Abt. 6: Zentrales Hochschulrechenzentrum
Helge Holtorf

Applikation-Team Verzeichnisdienste/CM Anwendungen/sonstige Anwendungen/Projekte/ Webentwicklung/Intranet	Infrastruktur-Team Server / Storage / Netz / Backup	Anwender-Team Support / Medientechnik
Jan Sören Schneider Ralf Andresen Henning Lorenzen Verena Fischer Heinrich Wiese Christian Wiese	Jörg Kranz Sascha Jahnke	Tim Homburg Hendrik Engel

Kanzlerin
Sabine Christiansen

Abt. 7: Gebäudemanagement
Dirk Spannake (Vertretung: Uwe Carstensen)

Bau-/ Bewirtschaftungs- angelegenheiten	Kaufmännische Bearbeitung	Liegenschaftsservice	Arbeitsschutz
Mona Braas Uwe Carstensen	Sven Misch Fenja Feuersenger	Dirk Albert Olaf Davids Jürgen Nissen Matthias Stauch	Matthias Berndsen

Präsident

Dr. Christoph Jansen

Abt. 8: Kommunikation / Hochschulmarketing

Anja Lehmann

Grafikdesign, Werbemittel

Bärbel Ballaschke

Hochschul- und Studierendenevents, Alumni

Marcel Dinslage

Online-Marketing, Website Social Media

N.N.

Pressearbeit und interne Kommunikation

Kristof Gatermann

Übersetzungen, Website & Social Media

Anja Lehmann

Kanzlerin
Sabine Christiansen

Abt. 9: Zentrale Werkstatt
Rainer Delfs

Andreas Brech

Auszubildende
Ezattullah Faezi
Philipp Christian Johannsen
Maximilian Schendel

Präsident

Dr. Christoph Jansen

Präsidiumsbeauftragte für Forschung & Entwicklung, Technologie- & Wissenstransfer

Dr. Heike Bille

Technologie- & Wissenstransfer

WETI

Existenzgründungen

Fundraising

InnoNord

Abt. 10: F&E, Technologietransfer

Dr. Heike Bille

Projektadministration

Maren Petersen

Markus Schroeder

Astrid Evers

Projektmanagement

Forschung & Entwicklung

Patricia Winter-Wardyn