

Organigramm

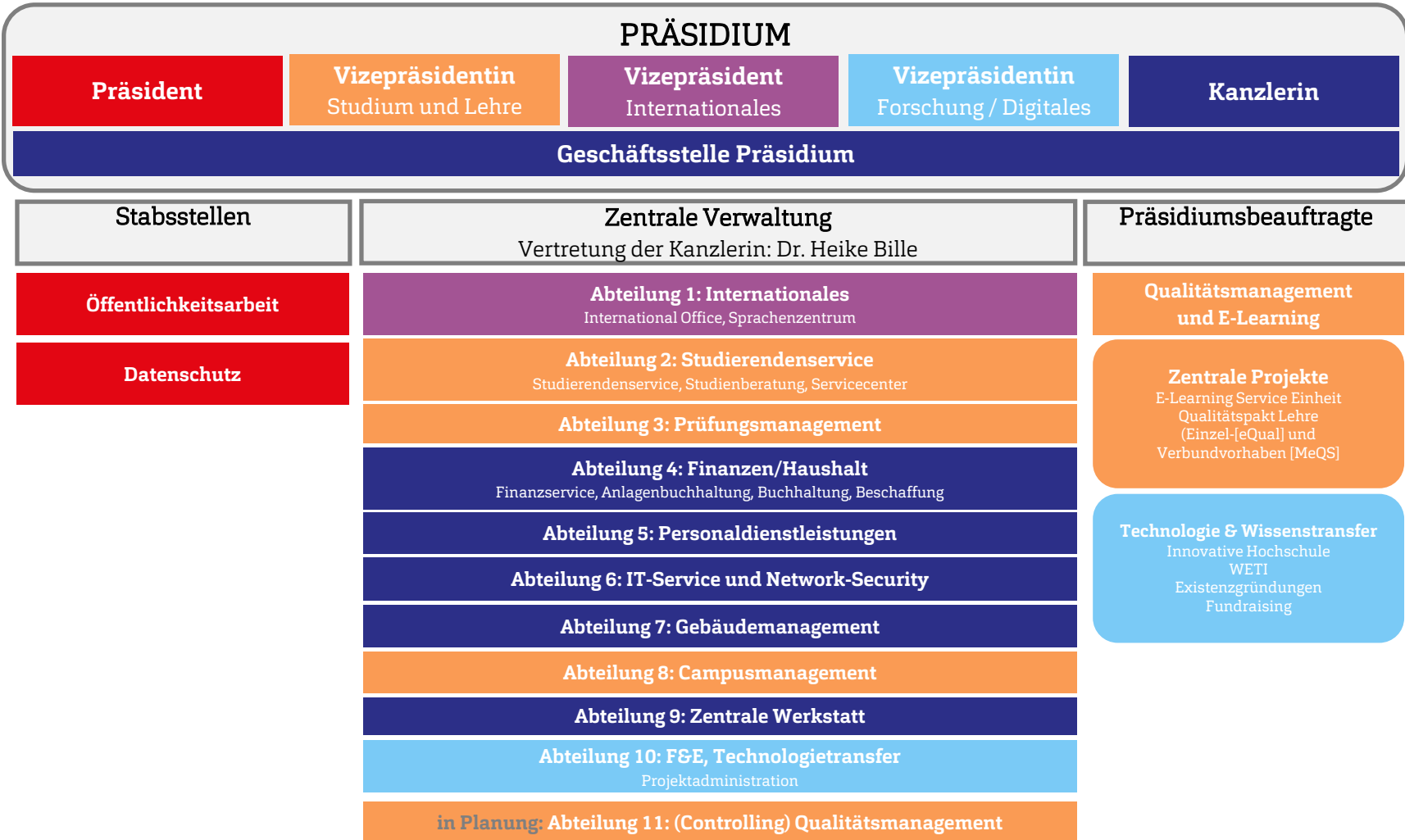

Präsident

Dr. Christoph Jansen

Stabsstelle Öffentlichkeitsarbeit Leitung: Präsident

Presse und Hochschulkommunikation
Torsten Haase (Pressesprecher u.
Pers. Berater des Präsidenten)

**Pressearbeit und
Informationsmanagement**
Kristof Gatermann (Stellv. Pressesprecher)

Grafikdesign, Werbemittel
Bärbel Ballaschke

Übersetzungen, Website & Social Media
Anja Lehmann

Webdesign
Heinrich Wiese
Christian Wiese

**Hochschul- und Studierenden-Events,
Alumni**
Marcel Dinslage

Stabsstelle Datenschutz Leitung: Präsident

Datenschutzbeauftragter
Adrian Branga

Vizepräsidentin Studium und Lehre

Prof. Dr. Anja Vest

Abt. 2: Studierendenservice

Sylvia Rußbüldt (Vertretung: Lars Struwe)

Service Center

Info Point
N.N.

Service Point
Katja Richter

Studierendensekretariat

Heidi Deubach

Studierendenservice

Maraïke Mull
Anja Edwards

Zentrale Studienberatung

Marc Laatzke
Michaela Arnold

Psychosoziale Studienberatung (→ QPL)

Tanja Haß

Campus Career (→ QM)

Ellen Kittel

Abt. 3: Prüfungsmanagement

Lars Struwe (Vertretung: Sylvia Rußbüldt)

Prüfungsamt

Inge Cordes
Gudrun Dix
Carolin Jürgensen
Torsten Mielke

Service Prüfungsmanagement

N.N.

Abt. 8: Campusmanagement

Julia Döring

Administration

Ralf Andresen
N.N.
Henning Lorenzen

Vizepräsidentin Studium und Lehre

Prof. Dr. Anja Vest

Präsidiumsbeauftragter für Qualitätsmanagement

Dr. rer. pol., Dipl.-Oec. Klaus von Stackelberg

in Planung: Abt. 11: (Controlling und) Qualitätsmanagement

Controlling
N.N.

Qualitätsmanagement
Linda Cornelsen
Birgit Zittlau

Projekte

Qualitätspakt Lehre
Einzel- (eQual) und
Verbundvorhaben (MeQS)
Camilla Muschner
Johanna Böhndel
Ellen Kittel
Valentina Kluge
Dr. Margret Reimer
Dr. Falk Scharnberg
Ute Boesche-Seefeldt
Heike Witt

Vizepräsident Internationales

Prof. Dr. Thomas Schmidt

Abt. 1: International Relations

Janntje Böhlke-Itzen (Vertretung: Ute Sachau)

International Office

Ute Sachau
Svenja Lehmann

Sprachenzentrum

Victoria Richter

Flucht und Studium

Antje Fey-Jensen
Brian Andersen
Laura Faiß

Vizepräsidentin Forschung / Digitales
Prof. Dr. Claudia Jasmand

Präsidiumsbeauftragte für Technologie- & Wissenstransfer
Dr. Heike Bille

Technologie- & Wissenstransfer
Innovative Hochschule
WETI
Existenzgründungen
Fundraising

Abt. 10: F&E, Technologietransfer
Dr. Heike Bille

Projektantragsmanagement
Anna-Lena Pohl

Projektadministration
Maren Petersen
Markus Schroeder

Projektmanagement GrINSH
Ilja Schöpke

strategische Partnerschaften
Kirsten Heide

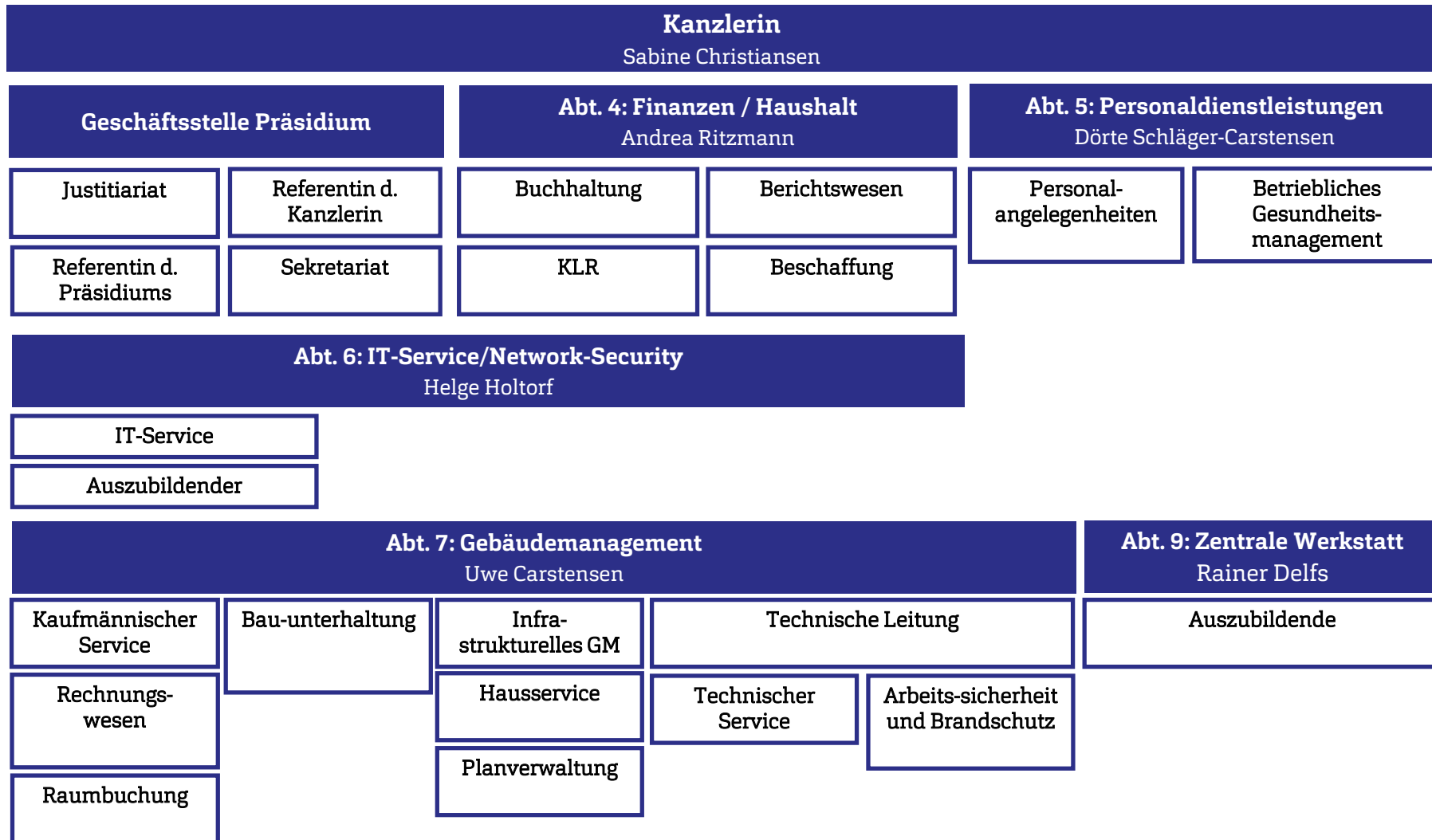

Kanzlerin
Sabine Christiansen

Geschäftsstelle Präsidium

Justitiariat
Michel Voß

Referentin d. Kanzlerin
Petra Vogt

Referentin d. Präsidiums
Gesch.stelle Hochschulrat, Senat
Nadine Heubeck-Klein

Sekretariat
Susanne Wrege
Gesa Matthiesen

Auszubildende
Annika Janzen
Henning Moeskes
Mara Peters

Kanzlerin
Sabine Christiansen

Abt. 4: Finanzen / Haushalt
Andrea Ritzmann (Vertretung: Vanessa Walter)

**Leitung Buchhaltung und
stv. Abteilungsleitung**
Vanessa Walter

Berichtswesen
Frank Ivers

KLR
Silvia Foss

Beschaffung
Michael Eggert
Andrea Jaspersen
Jörg Mees
Ute Severin

Buchhaltung
Britta Ivers
Antje Knudsen
Sabine Wirl

Kanzlerin
Sabine Christiansen

Abt. 5: Personaldienstleistungen
Dörte Schläger-Carstensen (Vertretung: Sabine Uhl)

Personalsachbearbeitung

Eike Carstensen
Tanja Jensen
Sabine Uhl
Nadine Trautmann

**Betriebliches
Gesundheitsmanagement**
Stefanie Wisser

Kanzlerin

Sabine Christiansen

Abt. 6: IT-Service/Network-Security

Helge Holtorf

IT-Service

Helge Holtorf
Tim Homburg
Sascha Jahnke
Jörg Kranz
Jan Sören Schneider

Auszubildender

Hendrik Engel

Kanzlerin
Sabine Christiansen

Abt. 7: Gebäudemanagement
Uwe Carstensen (Vertretung: Dirk Spannhake)

Kaufmännischer Service	Bauunterhaltung Uwe Carstensen	Infrastrukturelles GM	Technische Leitung Dirk Spannhake	
Rechnungswesen Sven Misch	Bauunterhaltung Holger Edelhoff	Hauservice Achim Christiansen Andreas Suckow	Technischer Service Dirk Albert Torsten Iffert Matthias Stauch	Arbeitssicherheit und Brandschutz kommissarisch: Klaus Guckel
Raumbuchung Mona Braas		Planverwaltung Mona Braas		

Kanzlerin
Sabine Christiansen

Abt. 9: Zentrale Werkstatt
Rainer Delfs

Andreas Brech

Auszubildende
Abdulrahmann Alsallon
Konstantin Baxter
Noah Finn Jürgensen
Alexander Litke
Bennet Fäscher