

# Organigramm

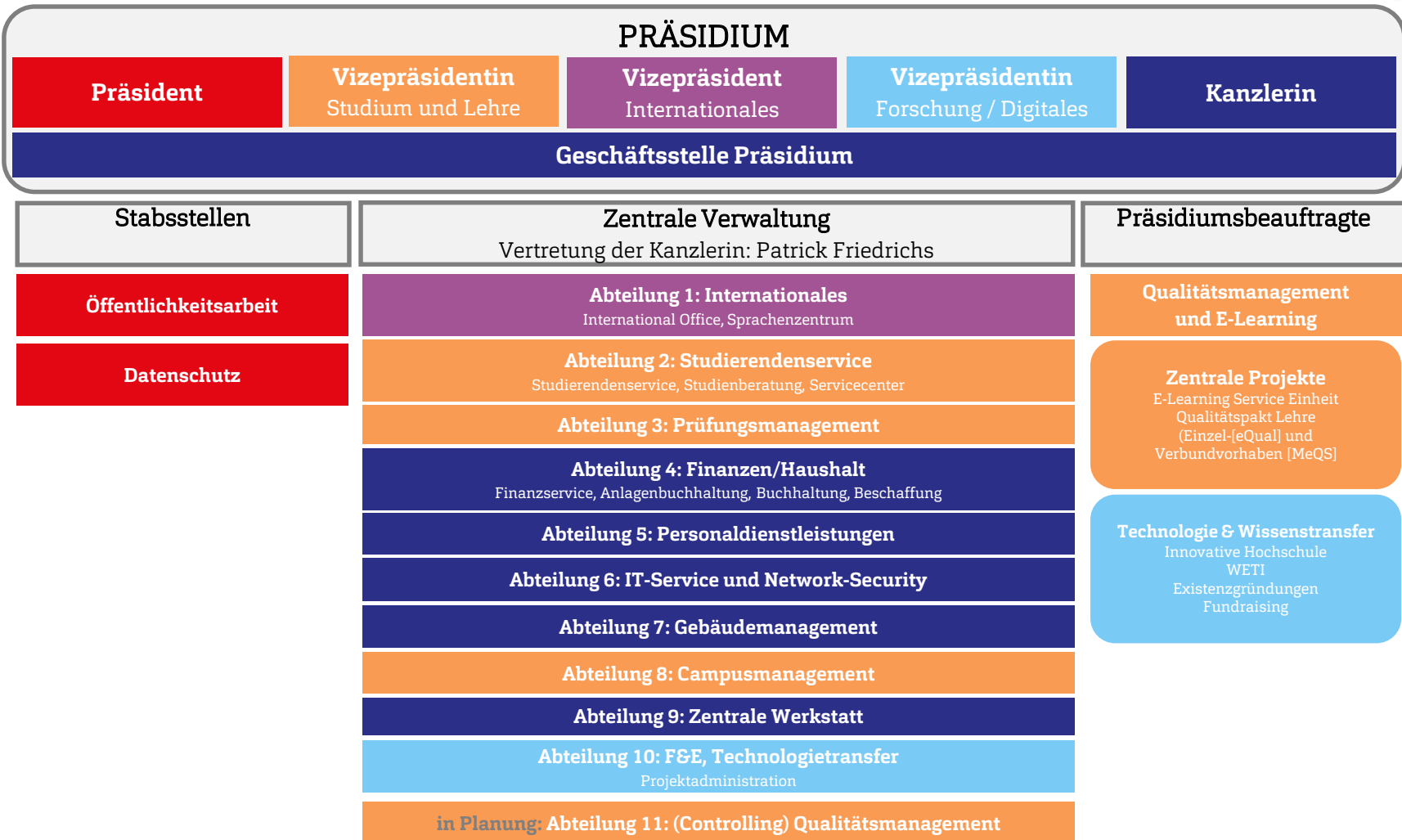

## Präsident

Dr. Christoph Jansen

### Stabsstelle Öffentlichkeitsarbeit Leitung: Präsident

**Presse und Hochschulkommunikation**  
Torsten Haase (Pressesprecher u.  
Pers. Berater des Präsidenten)

**Pressearbeit und  
Informationsmanagement**  
Kristof Gatermann (Stellv. Pressesprecher)

**Grafikdesign, Werbemittel**  
Bärbel Ballaschke

**Übersetzungen, Website & Social Media**  
Anja Lehmann

**Webdesign**  
Heinrich Wiese  
Christian Wiese

**Hochschul- und Studierenden-Events,  
Alumni**  
Marcel Dinslage

### Stabsstelle Datenschutz Leitung: Präsident

**Datenschutzbeauftragter**  
Adrian Branga

## Vizepräsidentin Studium und Lehre

Prof. Dr. Anja Vest

### Abt 2: Studierendenservice

Sylvia Rußbüldt (Vertretung: Lars Struwe)

#### Service Center

<b>Info Point</b> Susanne Kitzig	<b>Service Point</b> Heidi Deubach
-------------------------------------	---------------------------------------

#### Studierendensekretariat

Nicole Ammari  
Katja Richter

#### Studierendenservice

Maraike Mull  
Anja Edwards

#### Zentrale Studienberatung

Marc Laatzke  
Michaela Arnold

#### Psychosoziale Studienberatung (→ QM)

Helga Wieber

#### Campus Career (→ QM)

Ellen Kittel-Wegner

### Abt. 3: Prüfungsmanagement

Lars Struwe (Vertretung: Sylvia Rußbüldt)

#### Prüfungsamt

Inge Cordes  
Gudrun Dix  
Carolin Jürgensen  
Torsten Mielke

#### Service Prüfungsmanagement

Silke Willan

### Abt. 8: Campusmanagement

Julia Döring

#### Administration

Ralf Andresen  
Bernhard Bohnenkamp  
Henning Lorenzen

## Vizepräsidentin Studium und Lehre

Prof. Dr. Anja Vest

## Präsidiumsbeauftragter für Qualitätsmanagement und E-Learning

Dr. rer. pol., Dipl.-Oec. Klaus von Stackelberg

### in Planung: Abt. 11: (Controlling) Qualitätsmanagement

Controlling  
N.N.

Qualitätsmanagement  
Linda Cornelsen

### Projekte

**Qualitätspakt Lehre  
Einzel- (eQual) und  
Verbundvorhaben (MeQS)**  
Camilla Muschner  
Johanna Böhndel  
Ellen Kittel-Wegner  
Valentina Kluge  
Dr. Margret Reimer  
Dr. Falk Scharnberg  
Ute Boesche-Seefeldt  
Helga Wieber  
Heike Witt

## Vizepräsident Internationales

Prof. Dr. Bosco Lehr

### Abt. 1: International Relations

Janntje Böhlke-Itzen (Vertretung: Ute Sachau)

#### International Office

Ute Sachau  
Svenja Lehmann

#### Sprachenzentrum

Victoria Richter

#### Flucht und Studium

Antje Fey-Jensen  
Brian Andersen  
Laura Faiß

**Vizepräsidentin Forschung / Digitales**

Prof. Dr. Claudia Jasmand

**Präsidiumsbeauftragte für Technologie- & Wissenstransfer**

Dr. Heike Bille

**Technologie- & Wissenstransfer**

Innovative Hochschule

WETI

Existenzgründungen

Fundraising

**Abt. 10: F&E, Technologietransfer**

Dr. Heike Bille

**Projektantragsmanagement**

Anna-Lena Pohl

**Projektadministration**

Maren Petersen

Markus Schroeder

**Projektmanagement GrINSH**

Ilja Schäpke

**Kanzlerin**  
Sabine Christiansen

<b>Geschäftsstelle Präsidium</b>		<b>Abt. 4: Finanzen / Haushalt</b> Andrea Ritzmann		<b>Abt. 5: Personaldienstleistungen</b> Dörte Schläger-Carstensen	
Justitiariat	Referentin d. Kanzlerin	Buchhaltung	Berichtswesen	Personalangelegenheiten	Betriebliches Gesundheitsmanagement
Referentin d. Präsidiums	Sekretariat	KLR	Beschaffung		

**Abt. 6: IT-Service/Network-Security**  
Helge Holtorf (komm.)

IT-Service
Auszubildender

<b>Abt. 7: Gebäudemanagement</b> Uwe Carstensen				<b>Abt. 9: Zentrale Werkstatt</b> Rainer Delfs	
Kaufmännischer Service	Bau- unterhaltung	Infra- strukturelles GM	Technische Leitung		Auszubildende
Rechnungswesen		Hausservice	Technischer Service	Arbeits-sicherheit und Brandschutz	
Raumbuchung		Planverwaltung			

**Kanzlerin**  
Sabine Christiansen

**Geschäftsstelle Präsidium**

**Justitiariat**  
Patrick Friedrichs

**Referentin d. Kanzlerin**  
Petra Vogt

**Referentin d. Präsidiums**  
**Gesch.stelle Hochschulrat, Senat**  
Nadine Heubeck-Klein

**Sekretariat**  
Susanne Wrege  
Gesa Matthiesen

**Auszubildende**  
Annika Janzen  
Henning Moeskes  
Lene Traulsen



**Kanzlerin**  
Sabine Christiansen

**Abt. 4: Finanzen / Haushalt**  
Andrea Ritzmann (Vertretung: Vanessa Walter)

**Leitung Buchhaltung und  
stv. Abteilungsleitung**  
Vanessa Walter

**Berichtswesen**  
Frank Ivers

**KLR**  
Silvia Foss

**Beschaffung**  
Michael Eggert  
Andrea Jaspersen  
Jörg Mees  
Ute Severin

**Buchhaltung**  
Britta Ivers  
Antje Knudsen  
Sabine Wirl

**Kanzlerin**  
Sabine Christiansen

**Abt. 5: Personaldienstleistungen**  
Dörte Schläger-Carstensen (Vertretung: Sabine Uhl)

**Personalsachbearbeitung**

Eike Carstensen  
Tanja Jensen  
Sabine Uhl  
Nadine Zaedow

**Betriebliches  
Gesundheitsmanagement**  
Stefanie Wisser

## Kanzlerin

Sabine Christiansen

### Abt. 6: IT-Service/Network-Security

Helge Holtorf (komm.)

#### IT-Service

Helge Holtorf  
Tim Homburg  
Sascha Jahnke  
Jörg Kranz  
N.N.

#### Auszubildender

Hendrik Engel

**Kanzlerin**  
Sabine Christiansen

**Abt. 7: Gebäudemanagement**  
Uwe Carstensen (Vertretung: Dirk Spannhake)

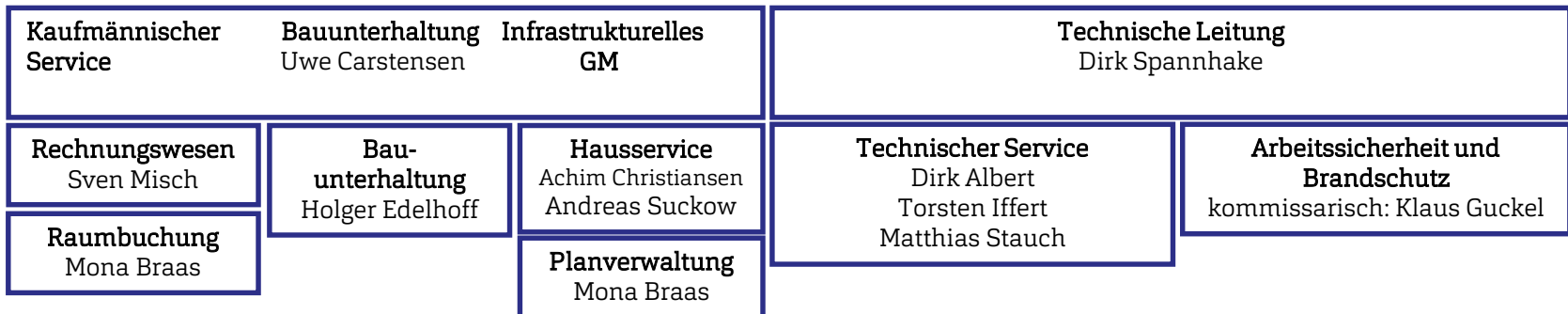

**Kanzlerin**  
Sabine Christiansen

**Abt. 9: Zentrale Werkstatt**  
Rainer Delfs

Andreas Brech

**Auszubildende**

Abdulrahmann, Alsallon  
Baxter, Konstantin  
Noah Finn Jürgensen  
Alexander Litke  
Daniel Ravn