

Organigramm

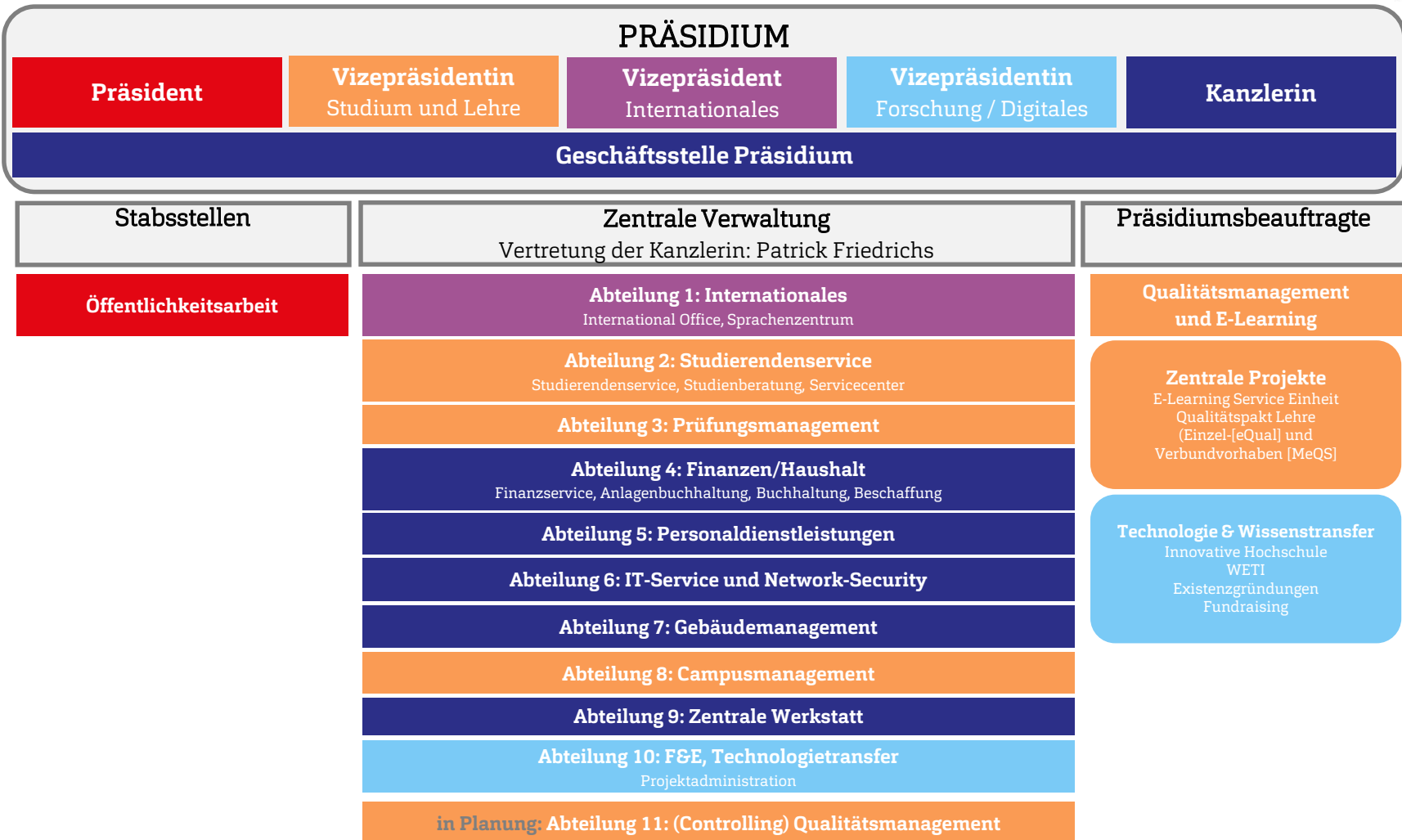

Präsident

Dr. Christoph Jansen

Stabsstelle Öffentlichkeitsarbeit

Leitung: Präsident

Presse und Hochschulkommunikation

Torsten Haase (Pressesprecher u.
Pers. Berater des Präsidenten)

Pressearbeit und Informationsmanagement

Kristof Gatermann (Stellv. Pressesprecher)

Grafikdesign, Werbemittel

Bärbel Ballaschke

Übersetzungen, Website & Social Media

Anja Lehmann

Webdesign

Heinrich Wiese
Christian Wiese

Hochschul- und Studierenden-Events, Alumni

Marcel Dinslage

Studierendenmarketing

Kirsten Heide

Vizepräsidentin Studium und Lehre

Prof. Dr. Anja Vest

Abt. 2: Studierendenservice

Sylvia Rußbüldt (Vertretung: Lars Struwe)

Service Center

Info Point Susanne Kitzig	Service Point Heidi Deubach
-------------------------------------	---------------------------------------

Studierendensekretariat

Nicole Ammari
Katja Richter

Studierendenservice

Maraïke Mull
Anja Edwards

Zentrale Studienberatung

Marc Laatzke
Michaela Arnold

Psychosoziale Studienberatung (→ QM)

Helga Wieber

Campus Career (→ QM)

Ellen Kittel-Wegner

Abt. 3: Prüfungsmanagement

Lars Struwe (Vertretung: Sylvia Rußbüldt)

Prüfungsamt

Inge Cordes
Gudrun Dix
Carolin Jürgensen
Torsten Mielke

Service Prüfungsmanagement

Silke Willan

Abt. 8: Campusmanagement

Julia Döring

Administration

Ralf Andresen
Bernhard Bohnenkamp
Henning Lorenzen

Vizepräsidentin Studium und Lehre

Prof. Dr. Anja Vest

Präsidiumsbeauftragter für Qualitätsmanagement und E-Learning

Dr. rer. pol., Dipl.-Oec. Klaus von Stackelberg

in Planung: Abt. 11: (Controlling) Qualitätsmanagement

Controlling
N.N.

Qualitätsmanagement
Linda Obers

Projekte

**Qualitätspakt Lehre
Einzel- (eQual) und
Verbundvorhaben (MeQS)**
Camilla Muschner
Johanna Böhndel
Ellen Kittel-Wegner
Valentina Kluge
Dr. Margret Reimer
Dr. Falk Scharnberg
Ute Boesche-Seefeldt
Helga Wieber
Heike Witt

**E-Learning Service
Einheit**
Arne Möller

Vizepräsident Internationales

Prof. Dr. Bosco Lehr

Abt. 1: International Relations

Janntje Böhlke-Itzen (Vertretung: Ute Sachau)

International Office

Ute Sachau
Svenja Lehmann

Sprachenzentrum

Victoria Richter

Flucht und Studium

Antje Fey-Jensen
Brian Andersen
Laura Faiß

Vizepräsidentin Forschung / Digitales

Prof. Dr. Claudia Jasmand

Präsidiumsbeauftragte für Technologie- & Wissenstransfer

Dr. Heike Bille

Technologie- & Wissenstransfer

Innovative Hochschule

WETI

Existenzgründungen

Fundraising

Abt. 10: F&E, Technologietransfer

Dr. Heike Bille

Projektantragsmanagement

Anna-Lena Pohl

Projektadministration

Maren Petersen

Markus Schroeder

Projektmanagement GrINSH

Ilja Schöpke

Kanzlerin
Sabine Christiansen

Geschäftsstelle Präsidium		Abt. 4: Finanzen / Haushalt Andrea Ritzmann		Abt. 5: Personaldienstleistungen Dörte Schläger-Carstensen	
Justitiariat	Referentin d. Kanzlerin	Buchhaltung	Berichtswesen	Personalangelegenheiten	Betriebliches Gesundheitsmanagement
Referentin d. Präsidiums	Sekretariat	KLR	Beschaffung		

Abt. 6: IT-Service/Network-Security
Helge Holtorf (komm.)

IT-Service
Auszubildender

Abt. 7: Gebäudemanagement Uwe Carstensen				Abt. 9: Zentrale Werkstatt Rainer Delfs	
Kaufmännischer Service	Bau- unterhaltung	Infra- strukturelles GM	Technische Leitung		Auszubildende
Rechnungswesen		Hauservice	Technischer Service	Arbeits-sicherheit und Brandschutz	
Raumbuchung		Planverwaltung			

Kanzlerin
Sabine Christiansen

Geschäftsstelle Präsidium

Justitiariat
Patrick Friedrichs

Referentin d. Kanzlerin
Petra Vogt

Referentin d. Präsidiums
Gesch.stelle Hochschulrat, Senat
Nadine Heubeck-Klein

Sekretariat
Susanne Wrege
Gesa Matthiesen

Auszubildende
Annika Janzen
Henning Moeskes
Lene Traulsen

Kanzlerin
Sabine Christiansen

Abt. 4: Finanzen / Haushalt
Andrea Ritzmann (Vertretung: Vanessa Walter)

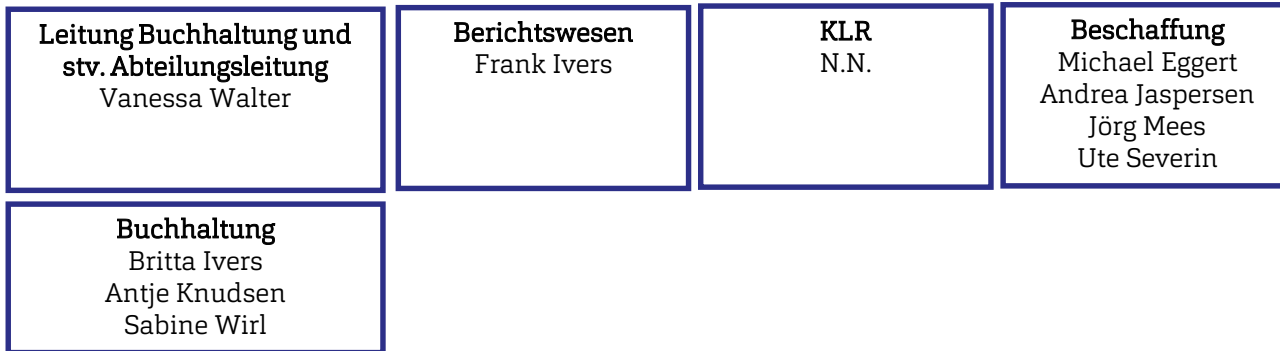

Kanzlerin
Sabine Christiansen

Abt. 5: Personaldienstleistungen
Dörte Schläger-Carstensen (Vertretung: Sabine Uhl)

Personalsachbearbeitung

Eike Carstensen
Tanja Jensen
Sabine Uhl
Nadine Zaedow

**Betriebliches
Gesundheitsmanagement**
Stefanie Wisser

Kanzlerin

Sabine Christiansen

Abt. 6: IT-Service/Network-Security

Helge Holtorf (komm.)

IT-Service

Helge Holtorf
Tim Homburg
Sascha Jahnke
Jörg Kranz
N.N.

Auszubildender

Hendrik Engel

Kanzlerin
Sabine Christiansen

Abt. 7: Gebäudemanagement
Uwe Carstensen (Vertretung: Dirk Spannhake)

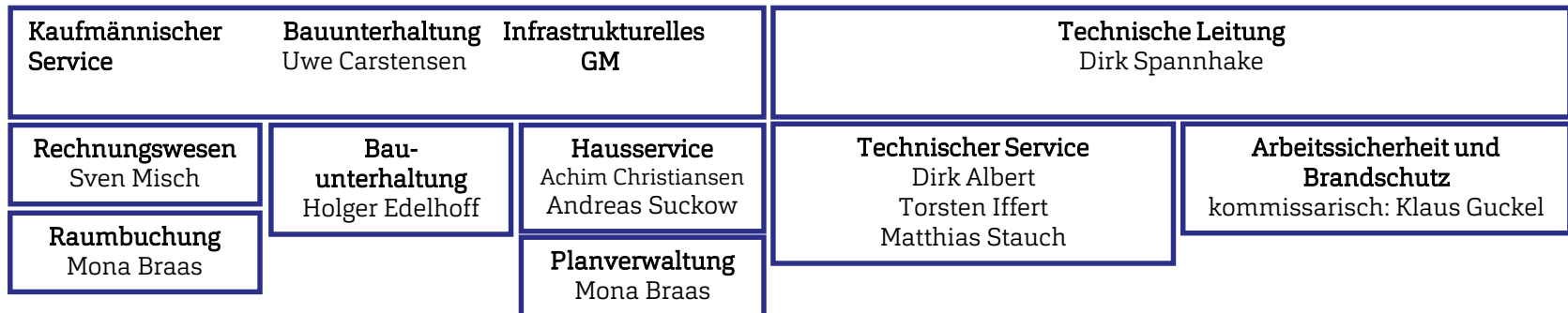

Kanzlerin
Sabine Christiansen

Abt. 9: Zentrale Werkstatt
Rainer Delfs

Andreas Brech

Auszubildende

Abdulrahmann, Alsallon
Baxter, Konstantin
Noah Finn Jürgensen
Alexander Litke
Daniel Ravn