

Organigramm

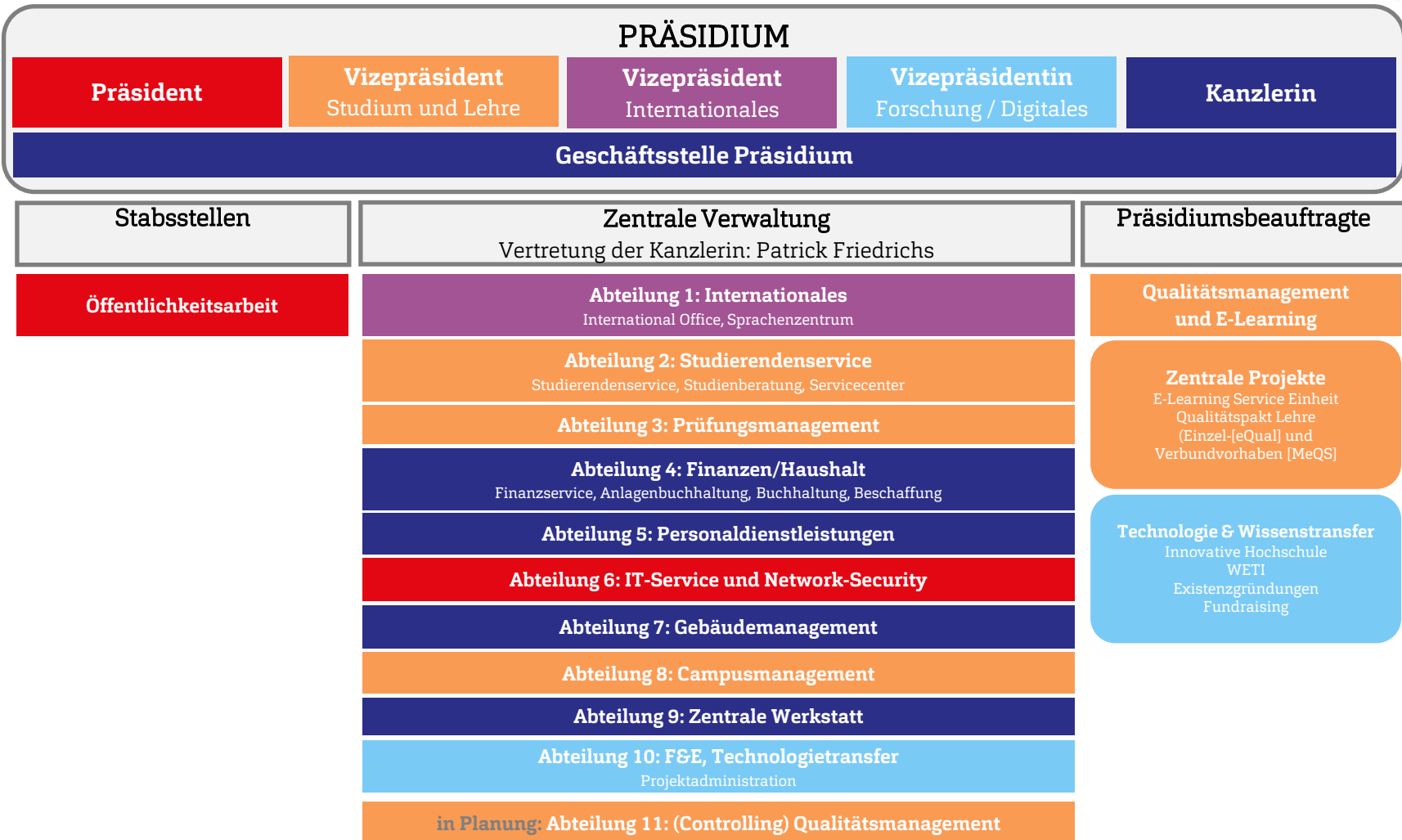

Präsident

Dr. Christoph Jansen

Stabsstelle Öffentlichkeitsarbeit

Leitung: Präsident

Presse und Hochschulkommunikation

Torsten Haase (Pressesprecher u.
Pers. Berater des Präsidenten)

Pressearbeit und Informationsmanagement

Kristof Gatermann (Stellv. Pressesprecher)

Grafikdesign, Werbemittel

Bärbel Ballaschke

Übersetzungen, Website & Social Media

Anja Lehmann

Webdesign

Heinrich Wiese
Christian Wiese

Hochschul- und Studierenden-Events, Alumni

Marcel Dinslage

Studierendenmarketing

Kirsten Heide

Präsident

Dr. Christoph Jansen

Abt. 6: IT-Service/Network-Security

Prof. Dr. Wilhelm Steffens

IT-Service

Helge Holtorf
Tim Homburg
Sascha Jahnke
Jörg Kranz

Auszubildender

Luca Sörensen

Vizepräsident Studium und Lehre

Prof. Dr. Thomas Severin

Abt 2: Studierendenservice

Sylvia Rußbüldt (Vertretung: Lars Struwe)

Service Center

Info Point Susanne Kitzig	Service Point Heidi Deubach
-------------------------------------	---------------------------------------

Studierendensekretariat

Nicole Ammari
Katja Richter

Studierendenservice

Maraïke Mull
Anja Edwards

Zentrale Studienberatung

Marc Laatzke
Michaela Arnold

Psychosoziale Studienberatung (→ QM)

Helga Wieber

Campus Career (→ QM)

Ellen Kittel-Wegner

Abt. 3: Prüfungsmanagement

Lars Struwe (Vertretung: Sylvia Rußbüldt)

Prüfungsamt

Inge Cordes
Gudrun Dix
Carolin Jürgensen
Torsten Mielke

Service Prüfungsmanagement

Silke Willan

Abt. 8: Campusmanagement

Julia Döring

Administration

Ralf Andresen
Bernhard Bohnenkamp
Henning Lorenzen

Vizepräsident Studium und Lehre

Prof. Dr. Thomas Severin

Präsidiumsbeauftragter für Qualitätsmanagement und E-Learning

Dr. rer. pol., Dipl.-Oec. Klaus von Stackelberg

in Planung: Abt. 11: (Controlling) Qualitätsmanagement

Controlling
N.N.

Qualitätsmanagement
Linda Obers

Projekte

Qualitätspakt Lehre
Einzel- (eQual) und
Verbundvorhaben (MeQS)
Camilla Muschner
Johanna Böhndel
Ellen Kittel-Wegner
Valentina Kluge
Dr. Margret Reimer
Dr. Falk Scharnberg
Ute Boesche-Seefeldt
Helga Wieber
Heike Witt

E-Learning Service
Einheit
Arne Möller

Vizepräsident Internationales

Prof. Dr. Bosco Lehr

Abt. 1: International Relations

Janntje Böhlke-Itzen (Vertretung: Ute Sachau)

International Office

Ute Sachau
Svenja Lehmann

Sprachenzentrum

Victoria Richter

Flucht und Studium

Antje Fey-Jensen
Brian Andersen
Laura Faiß

Vizepräsidentin Forschung / Digitales

Prof. Dr. Claudia Jasmand

Präsidiumsbeauftragte für Technologie- & Wissenstransfer

Dr. Heike Bille

Technologie- & Wissenstransfer

Innovative Hochschule

WETI

Existenzgründungen

Fundraising

Abt. 10: F&E, Technologietransfer

Dr. Heike Bille

Projektantragsmanagement

Anna-Lena Pohl

Projektadministration

Maren Petersen

Markus Schroeder

Projektmanagement GrINSH

Ilja Schöpke

Kanzlerin Sabine Christiansen					
Geschäftsstelle Präsidium		Abt. 4: Finanzen / Haushalt Andrea Ritzmann		Abt. 5: Personaldienstleistungen Dörte Schläger-Carstensen	
Justitiariat	Referentin d. Kanzlerin	Buchhaltung	Berichtswesen	Personal-angelegenheiten	Betriebliches Gesundheitsmanagement
Referentin d. Präsidiums	Sekretariat	KLR	Beschaffung		

Abt. 7: Gebäudemanagement Uwe Carstensen				Abt. 9: Zentrale Werkstatt Rainer Delfs	
Kaufmännischer Service	Bauunterhaltung	Infrastrukturelles GM	Technische Leitung		Auszubildende
Rechnungswesen		Hauservice	Technischer Service	Arbeitssicherheit und Brandschutz	
Raumbuchung		Planverwaltung			

Kanzlerin
Sabine Christiansen

Geschäftsstelle Präsidium

Justitiariat
Patrick Friedrichs

Referentin d. Kanzlerin
Petra Vogt

Referentin d. Präsidiums
Gesch.stelle Hochschulrat, Senat
Nadine Heubeck-Klein

Sekretariat
Susanne Wrege
Gesa Matthiesen

Auszubildende
Annika Janzen
Lene Traulsen

Kanzlerin
Sabine Christiansen

Abt. 4: Finanzen / Haushalt
Andrea Ritzmann (Vertretung: Vanessa Walter)

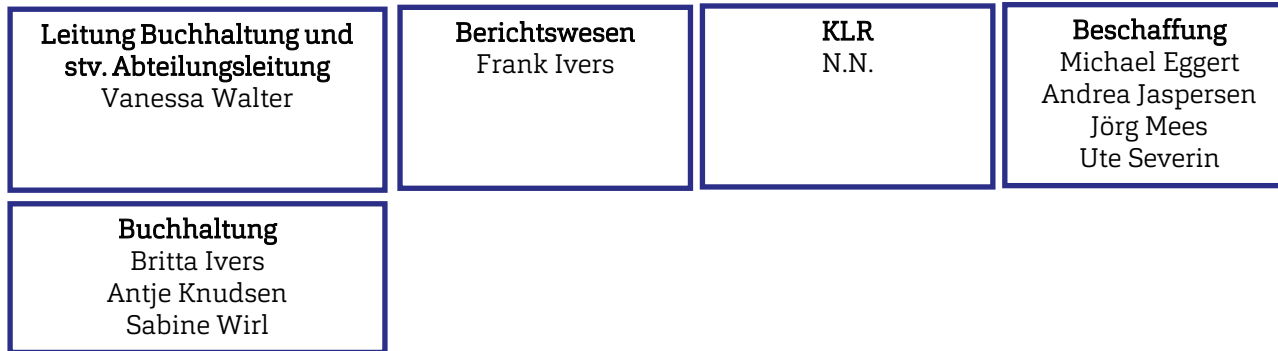

Kanzlerin
Sabine Christiansen

Abt. 5: Personaldienstleistungen
Dörte Schläger-Carstensen (Vertretung: Sabine Uhl)

Personalsachbearbeitung

Eike Carstensen
Tanja Jensen
Sabine Uhl
Nadine Zaedow

**Betriebliches
Gesundheitsmanagement**
Stefanie Wisser

Kanzlerin
Sabine Christiansen

Abt. 7: Gebäudemanagement
Uwe Carstensen (Vertretung: Dirk Spannhake)

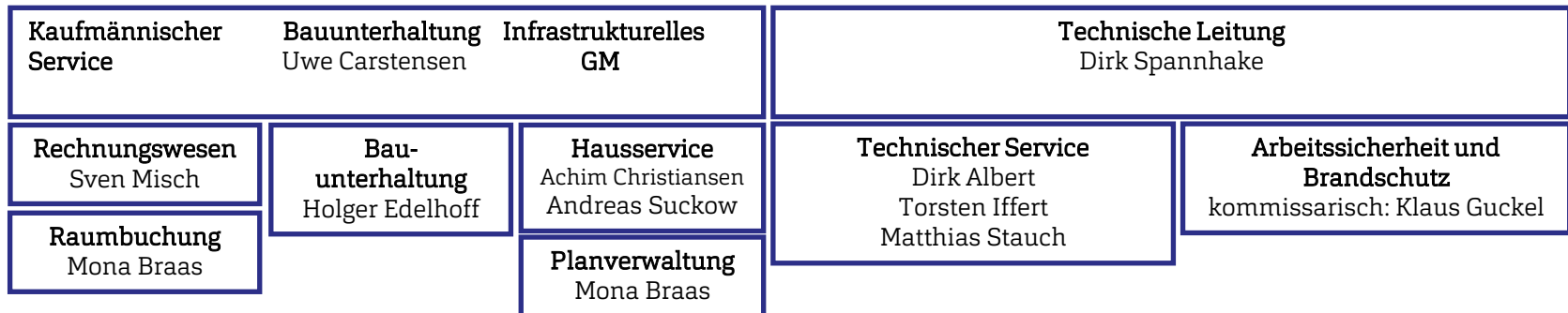

Kanzlerin
Sabine Christiansen

Abt. 9: Zentrale Werkstatt
Rainer Delfs

Andreas Brech

Auszubildende
Noah Finn Jürgensen
Alexander Litke
Daniel Ravn